

Министерство
сельского хозяйства
Российской Федерации

МСП Банк

СБЕРБАНК

открытое акционерное общество
РОСАГРОЛИЗИНГ

РоссельхозБанк

Корпорация
МСП

федеральная корпорация
по развитию малого и среднего
предпринимательства

**Комплекс мер поддержки
(«коробочный» продукт)
для сельскохозяйственных кооперативов
и фермеров-членов сельскохозяйственных
кооперативов**

Данная презентация размещена на сайте agro-coop.ru и corpmsp.ru

Содержание

[- Глоссарий](#)
[- Меры поддержки по
жизненному циклу](#)
[- Инфраструктура поддержки](#)

Стр.3-8

[Раздел 1. Финансовые
инструменты поддержки
сельскохозяйственных
кооперативов](#)

Стр. 9-30

[Раздел 2. Комплексная
поддержка субъектов МСП в
АПК по организации и
расширения рынков сбыта
производимой продукции](#)

Стр. 31-43

[Раздел 3. Финансовые
инструменты поддержки КФХ](#)

Стр.44-55

[Полезные ссылки](#)

Стр.56-57

- **АККОР** – Ассоциация крестьянских (фермерских) хозяйств и сельскохозяйственных кооперативов России
- **АПК** – агропромышленный комплекс
- **ИМП** - Индивидуальное и малое предпринимательство
- **ИП** – индивидуальный предприниматель
- **КРС** – крупный рогатый скот
- **КФХ** – Крестьянские (фермерские) хозяйства
- **ЛПХ** - Личные подсобные хозяйства

- **МРС** – мелкий рогатый скот
- **МСП** – малое и среднее предпринимательство
- **НГС** – национальная гарантийная система
- **НПА** – нормативно-правовой акт
- **ОРЦ** – оптово-распределительный центр
- **РГО** – региональные гарантийные организации
- **РЛК** – региональные лизинговые компании
- **СКПК** – сельскохозяйственный кредитный потребительский кооператив
- **СПК** – сельскохозяйственный производственный кооператив
- **СПоК** – сельскохозяйственный потребительский кооператив

- **СХК** – сельскохозяйственная кооперация
- **ТМЦ** – товарно-материальные ценности
- **УРМ** – удаленные рабочие места
- **ФЛ** – физическое лицо
- **ФП** – Федеральный проект "Создание системы поддержки фермеров и развитие сельской кооперации"
- **ФССПК** – Федеральный союз сельскохозяйственных потребительских кооперативов
- **ЦК** – центр компетенций в сфере сельскохозяйственной кооперации и поддержки фермеров
- **ЮЛ** – юридическое лицо

Авансовый платеж

- Внесение денежных средств, осуществление платежа в счет оплаты товаров, работ, услуг до их получения или выполнения.

Агропромышленный парк

- Совокупность объектов недвижимости и инфраструктуры, земельных участков, административных, производственных, складских и иных помещений, обеспечивающих деятельность парка, предназначенная для осуществления производства субъектами МСП в сфере агропромышленности и предоставления условий для их эффективной работы, управляемая единым оператором (управляющей компанией).

Инфраструктура агропромышленного парка

- Комплекс инженерных, транспортных, социальных, коммуникационных и других объектов, обеспечивающих функционирование агропромышленного парка.

Кредит

- Ссуда, предоставленная кредитором (например, банком) заемщику под определенные проценты за пользование деньгами.

Овердрафт

- Форма предоставления займа, при которой клиент банка может использовать больше денежных средств, чем у него есть на расчетном счете. То есть банк принимает платежные поручения клиента сверх остатков по расчетному счету на сумму установленного лимита.

Лизинг

- Вид инвестиционной деятельности по приобретению имущества и передаче его на основании договора лизинга ФЛ и ЮЛ за определенную плату на определенный срок и на определенных условиях, обусловленных договором, с правом выкупа имущества лизингополучателем.

Субъект МСП

- Хозяйствующие субъекты (ЮЛ и ИП), отнесенные в соответствии с условиями, установленными Федеральным законом от 24.07.2007г. № 209-ФЗ «О развитии МСП в РФ», к малым предприятиям, в том числе к микропредприятиям, и средним предприятиям.

Меры поддержки по жизненному циклу

Создание 0 - 6 мес.

Субъект РФ:

– Региональные гарантийные организации (РГО)*

АО «Корпорация «МСП»

Гарантии АО «Корпорация «МСП»

Льготный лизинг (через региональные лизинговые компании)

Поддержка по расширению сбыта.

Сервисы Портала Бизнес-Навигатора МСП, информационный ресурс по мерам поддержки сельхозкооперации AGRO-COOP.RU

Минсельхоз России

(субсидии и грант «Агростартап» в рамках ФП)

АО «Россельхозбанк»

(кредиты)

Становление 6 - 12 мес.

Субъект РФ:

– Региональные гарантийные организации (РГО)*

АО «Корпорация «МСП»

Гарантии АО «Корпорация «МСП»

Льготный лизинг (через региональные лизинговые компании)

Поддержка по расширению сбыта

Сервисы Портала Бизнес-Навигатора МСП, информационный ресурс по мерам поддержки сельхозкооперации AGRO-COOP.RU

Минсельхоз России

(субсидии и грант «Агростартап» в рамках ФП)

АО «Россельхозбанк»

(кредиты)

АО «МСП Банк»

(кредиты и гарантии)

Развитие 12 + мес.

Субъект РФ:

– Региональные гарантийные организации (РГО)*

АО «Корпорация «МСП»

Гарантии АО «Корпорация «МСП»

Льготный лизинг (через региональные лизинговые компании)

Сервисы Портала Бизнес-Навигатора МСП, информационный ресурс по мерам поддержки сельхозкооперации AGRO-COOP.RU,

Поддержка по организации и расширению рынков сбыта производимой продукции

Минсельхоз России

(грант «Агропрогресс» и субсидии в рамках ФП и гос.программы)

АО «Россельхозбанк»

(кредиты)

АО «МСП Банк»

(кредиты и гарантии)

АО «Росагролизинг»

(лизинг)

ПАО Сбербанк

(кредиты)

Минэкономразвития России

(субсидии)

Комплексная поддержка субъектов МСП в АПК по организации и расширению рынков сбыта производимой продукции

Жизненный цикл сельхозкооператива

СОЗДАНИЕ

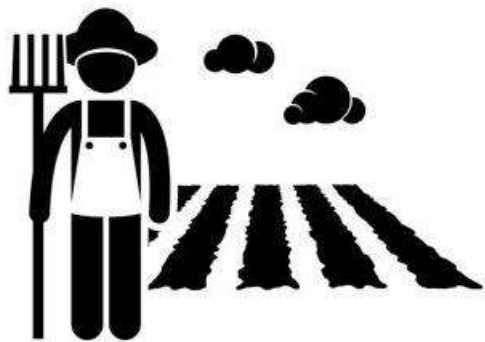

ЛПХ/КФХ/СХ
О

Сельскохозяйственные
кооперативы

ЛПХ/
КФХ/СХО

СТАНОВЛЕНИЕ

РАЗВИТИЕ

Создание инфраструктуры

- ОРЦ
- Агропарки
- Агропромпарки
- МТК

Сбыт и продвижение

- Закупки крупнейших заказчиков
- Онлайн-магазины, ярмарки, магазины Центросоюза РФ
- Экспорт
- Федеральные торговые сети, ОРЦ

Региональная программа развития сельхозкооперации:

ИНФОРМАЦИОННО-КОНСУЛЬТАЦИОННАЯ ПОДДЕРЖКА ЧЕРЕЗ ЦЕНТРЫ КОМПЕТЕНЦИЙ В СФЕРЕ СЕЛЬСКОХОЗЯЙСТВЕННОЙ КООПЕРАЦИИ И ПОДДЕРЖКИ ФЕРМЕРОВ:

- Сессии и семинары по вопросам организации сельскохозяйственного кооператива;
- Обучение по вопросам деятельности кооператива;
- Помощь в подготовке учредительных документов;
- Консультирование по использованию сервисов Портала Бизнес-навигатора МСП;
- Помощь в составлении бизнес-плана, технико-экономического обоснования проекта;
- Консультации по мерам государственной поддержки и помощь в подготовке документов для их получения.

ПРЕДОСТАВЛЕНИЕ СУБСИДИЙ НА КОМПЕНСАЦИЮ ЗАТРАТ НА:

- организацию и (или) вступления в кооператив,
- проведение ревизий ревизионным союзом,
- обслуживание расчетного счета кооператива,
- закупку продукции в личных (подсобных) хозяйствах,
- приобретение молодняка животных и птиц, корма,
- приобретение семян, посадочного материала,
- и прочее.

ОБУЧЕНИЕ

- Проведение семинаров, тренингов, вебинаров для руководящих кадров сельскохозяйственных кооперативов;
- Привлечение высших и средних образовательных учреждениями к реализации обучающих мероприятий по сельхозкооперации;
- Разработка и реализация образовательных проектов.

ОРГАНИЗАЦИЯ РЫНКОВ СБЫТА

- Проведение выставок, ярмарок;
- Организация взаимодействия с федеральными и региональными розничными сетями по обеспечению доступа в сети сельхозкооперативов.

Инфраструктура поддержки МСП

- **Региональные гарантийные организации**
- **Микрофинансовые организации** (разработка специального продукта для сельхозкооперативов)

Региональная программа развития инфраструктуры

- **Создание инженерной инфраструктуры**
- **Создание дорожной инфраструктуры**

Центр компетенций в сфере сельскохозяйственной кооперации и поддержки фермеров

юридическое лицо, одним из участников (учредителей) которого является субъект РФ или ОИГВ субъекта РФ

Центр компетенций определяется

нормативным правовым актом высшего исполнительного органа государственной власти субъекта РФ или уполномоченного органа субъекта РФ

Виды услуг Центра компетенций:

1. Проведение совещаний, семинаров и конференций, для граждан, ведущих ЛПХ и субъектов МСП (КФХ и СХК) по вопросам организации сельскохозяйственной деятельности, ведение предпринимательской деятельности в сфере АПК;
2. Оказание услуг в области финансовой и производственной деятельности, а именно:
 - организация взаимодействия с финансовыми организациями с целью содействия субъектам МСП-СХК в подготовке документации для направления в кредитные и лизинговые организации;
 - помощь в финансовом планировании (бюджетирование, налогообложение, бухгалтерские услуги);
 - сопровождение КФХ и СПК, получивших гос.поддержку, в рамках направлений, реализуемых Минсельхозом России, в части формирования пакета отчетных документов;
 - содействие в подборе сельскохозяйственной техники и оборудования;
 - содействие в подборе квалифицированных кадров, проведение консультаций по вопросам применения трудового законодательства РФ;
3. Оказание услуг по планированию деятельности;
4. Оказание услуг по подготовке документов, в том числе для участия в программах государственной поддержки, а также для получения патентов и лицензий.

**Направления деятельности определены Стандартом, который утвержден проектным комитетом по национальному проекту "Малый бизнес и поддержка индивидуальной предпринимательской инициативы" (протокол от "21" марта 2019 г. № 1)*

Минсельхоз России

в рамках ФП
«Акселерация
субъектов малого и
среднего
предпринимательства
»

Вид продукта	Целевое назначение	Размер	Особенности и преимущества
Государственная поддержка на обеспечение деятельности центров компетенций	Обеспечение затрат, связанных с осуществлением текущей деятельности	до 80% затрат	- Часть услуг предоставляется СПоК и КФХ на бесплатной основе или со скидкой

Сельскохозяйственные кооперативы. Комплексная информационная поддержка

Информацию о мерах поддержки
сельскохозяйственной кооперации возможно
получить в:

- ✓ МФЦ
- ✓ организациях инфраструктуры поддержки субъектов МСП
- ✓ центрах компетенций в сфере сельскохозяйственной кооперации и поддержки фермеров

 [Карта](#)

С декабря 2019 года информация также доступна
на Портале Госуслуг
(<https://www.gosuslugi.ru/382329/1/info>).

- Информация структурирована по отдельным направлениям поддержки сельхозкооперативов:
 - кредиты,
 - гарантии,
 - лизинг,
 - имущество,
 - образование,
 - закупки сельскохозяйственной продукции.
- Заявитель самостоятельно определяет интересующие его направления, устанавливает фильтры, позволяющие узнать о мерах поддержки, актуальных для его конкретной жизненной ситуации.
- Структурированную по запросу информацию заявитель получает удобным способом – по электронной почте или на бумажном носителе (при обращении в МФЦ/ ОИП/ Центр компетенций в сфере сельскохозяйственной кооперации и поддержки фермеров).

- 1. Информация о заявителе**: Includes a field for "Сведения о юридическом лице" with the value "ИНН: 6565554542".
- 2. Форма и место действия поддержки**: A dropdown menu for "Форма поддержки" is open, showing options: "Расширение рынков сбыта", "Финансовая (кредиты, гарантии, лизинг, субсидии, гранты)", "Имущественная", "В сфере образования", "Информационная/консультационная", and "Инновационно-производственная". The "Финансовая" option is selected.
- 3. Информирование о готовности результата услуги**: Includes a field for "Адрес электронной почты" with the value "slavas2069@gmail.com" and a checkbox for "Подписаться на результат предоставления услуги".

A "Подать заявление" button is located at the bottom right of the form.

РАЗДЕЛ 1.1

ФИНАНОВЫЕ ИНСТРУМЕНТЫ ПОДДЕРЖКИ СЕЛЬСКОХОЗЯЙСТВЕННЫХ КООПЕРАТИВОВ

СОЗДАНИЕ
(от 0 до 6 месяцев)

Сельскохозяйственные кооперативы. **Создание** Крестьянские (фермерские) хозяйства

Грант

Неделимый фонд
СПоК

Министерство
сельского хозяйства
Российской Федерации

Минсельхоз
России

В рамках ФП
«Акселерация
субъектов малого и
среднего
предпринимательства»

Вид продукта

Размер

Срок освоения

Примечание

Грант
на создание и
развитие КФХ
«АГРОСТАРТАП»

**Максимальный
размер - 6 млн
рублей**
(с учетом внесения
части средств гранта
в неделимый фонд
СПоК) на развитие
КРС

5 млн рублей на
развитие КРС

3 млн рублей – на
иные виды
деятельности

**18
месяцев**

- Гражданин РФ
- **КФХ или ИП, зарегистрированные в текущем финансовом году**
- Регистрация на сельской территории или на территории сельской агломерации
- Не является или ранее не являлся получателями средств финансовой поддержки за исключением социальных выплат и выплат на организацию начального этапа предпринимательской деятельности), субсидий или грантов, а также гранта на поддержку начинающего фермера

Направление расходов:

1. Приобретение земельных участков
2. Разработка ПСД
3. Приобретение, строительство, ремонт и переустройство производственных и складских зданий
4. Подключение производственных объектов к инженерным сетям, в т.ч. автономным;
5. Приобретение с.х. животных, рыбопосадочного материала
6. Приобретение, строительство, ремонт, модернизация и(или) переустройство производственных и складских зданий, помещений, пристроек и сооружений, необходимых для производства, хранения и переработки сельскохозяйственной продукции, а также ограждений для с/х животных и многолетних насаждений;
7. Приобретение техники
8. Приобретение посадочного материала для закладки многолетних насаждений, в том числе виноградников
9. Приобретение снегоходов для КФХ занимающихся оленеводством и (или) мараловодством в субъектах относящихся к районам Крайнего Севера или приравненных к ним
10. Доставка и монтаж техники, оборудования для КФХ осуществляющих деятельность в субъектах относящихся к районам Крайнего Севера или приравненных к ним

Субсидии

Министерство
сельского хозяйства
Российской Федерации

Минсельхоз

России

в рамках ФП
«Акселерация
субъектов малого и
среднего
предпринимательст
ва»

Возмещение части затрат сельскохозяйственного **потребительского** кооператива, связанных с:

- **приобретением имущества** в целях последующей передачи приобретенного имущества в собственность (реализации) членам данного СПоК
- **приобретением сельскохозяйственной техники**, оборудования для переработки сельскохозяйственной продукции (за исключением продукции свиноводства) и мобильных торговых объектов для оказания услуг членам СПоК, в размере

- до 50 % от затрат
- не более 3 млн рублей на 1 СПоК

- до 50 % от затрат
- не более 10 млн рублей на 1 СПоК

➤ **закупкой сельскохозяйственной продукции у членов СПоК** в размере не превышающем:

- ✓ **10% затрат** в случае, если выручка от реализации продукции, закупленной у членов кооператива по итогам отчетного квартала текущего финансового года, составляет **от 100 тыс. рублей;**
- ✓ **12% затрат** в случае, если выручка от реализации продукции, закупленной у членов кооператива по итогам отчетного квартала текущего финансового года составляет **до 25 млн. рублей;**
- ✓ **15% затрат** в случае, если выручка от реализации продукции, закупленной у членов кооператива по итогам отчетного квартала текущего финансового года составляет **более 25 млн. рублей**

Государственная поддержка сельскохозяйственных кооперативов

Гарантии

Вид продукта

Размер

Срок

Ставка

Примечание

Поручительства и независимые гарантии*

До **25 млн рублей**
(по заявлению заемщика)**

До **100 млн рублей**
(по заявлению заемщика)***

Устанавливаются РГО самостоятельно и отражаются в заключаемых договорах поручительства и (или) независимой гарантии

от 0,5% до 3%
от суммы предоставляемого поручительства и (или) независимой гарантии

- распространяется на сельскохозяйственные кооперативы, включенные в Единый реестр субъектов МСП

Перечень РГО

Региональная
гарантийная
организация
(РГО)

*в соответствии с приказом Министерства экономического развития РФ от 28 ноября 2016 г. № 763 «Об утверждении требований к фондам содействия кредитованию (гарантийным фондам, фондам поручительства) и их деятельности»

** 25 млн. рублей, но не более 10% гарантийного капитала РГО, для РГО с гарантийным капиталом менее 700 млн. рублей;

***10% гарантийного капитала РГО, но не более 100 млн. рублей, для РГО с гарантийным капиталом свыше 700 млн. рублей

Сельскохозяйственные кооперативы. Создание

Гарантии

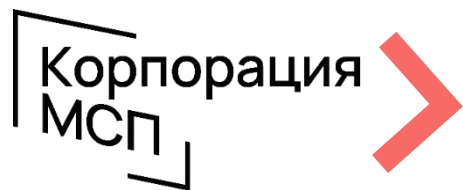

Вид продукта	Размер	Срок	Ставка	Примечание
Прямая гарантия для инвестиций, пополнения оборотных средств, согарантия для сельскохозяйственных кооперативов	50 % от суммы основного долга по кредиту (75% по согарантии)	184/52 мес.	0,75 % от суммы гарантии 0,5 % в сумме гарантии до 50 млн рублей	<ul style="list-style-type: none"> - включен в Единый реестр субъектов МСП. - для сельскохозяйственных кооперативов и их членов, осуществляющих производство и реализацию сельскохозяйственной продукции. - не распространяется на СКПК. - Согарантия совместно с РГО.
Прямая гарантия для лизинга	20 % от стоимости предмета лизинга, но не более 20 млн рублей	60 мес.	0,75 % от суммы гарантии	<ul style="list-style-type: none"> - включен в Единый реестр субъектов МСП. - авансовый платеж по лизингу: не менее 10% для автомобилей российского производства (сборки); не менее 20 % от стоимости оборудования и КРС. - предмет лизинга – автомобили российского производства (сборки), оборудование и КРС специализированных мясных пород, выращенный в Российской Федерации в целях разведения
Прямая гарантия для лизинга в сфере сельского хозяйства	20 % от стоимости предмета лизинга, но не более 20 млн рублей	84 мес.	0,75 % от суммы гарантии	<ul style="list-style-type: none"> - включен в Единый реестр субъектов МСП; - предметом лизинга может выступать сельскохозяйственная техника, автотехника и оборудование, племенные животные и крупный рогатый скот специализированных мясных пород, выращенный в Российской Федерации в целях разведения; - авансовый платеж по лизингу - не менее 15% от стоимости предмета лизинга

Один из механизмов получения гарантийной поддержки

Без повторного андеррайтинга

не более **50%** от суммы кредита, до 100 млн рублей

- Предоставление гарантий и поручительств субъектам МСП осуществляется только на основе оценки кредитного риска, проведенного банком-партнером
- Сокращение количества документов и срока рассмотрения заявок на предоставление гарантии с 1 до 3 рабочих дней

Список банков, подключенных на настоящий момент к Механизму:
ПАО Сбербанк, Банк ВТБ (ПАО), ПАО Промсвязьбанк, АО Россельхозбанк, ПАО АК БАРС БАНК, ПАО Банк ЗЕНИТ, ПАО ФК Банк Открытие, АО Банк Интеза

ЛИЗИНГ

Региональные
лизинговые
компании

Продукт/ Требования к лизингополучателю	Размер	Аванс	Срок	Ставка	Выкупная стоимость
Сельхозкооператив. Создание Лизингополучатель зарегистрирован в качестве сельскохозяйственного производственного кооператива или сельскохозяйственного потребительского кооператива не более 12 месяцев по состоянию на дату обращения в РЛК при наличии поручителя (ЮЛ/ИП), осуществляющий свою деятельность более 12 месяцев	От 2,5 до 10 млн рублей	От 10%	от 13 до 84 месяцев	6 % - российское оборудование 8 % - иностранное оборудование	До 10% от стоимости предметов лизинга
			от 13 до 24 месяцев		До 60% от стоимости предметов лизинга

Возможн
о поручи-
тельство
РГО

РЕГИОНАЛЬНЫЕ ЛИЗИНГОВЫЕ КОМПАНИИ

АО «РЛК Республики Татарстан»

www.rlcrt.ru

АО «РЛК Республики Башкортостан»

www.rlcrb.ru

АО «РЛК Ярославской области»

www.rlc76.ru

АО «РЛК Республики Саха (Якутия)»

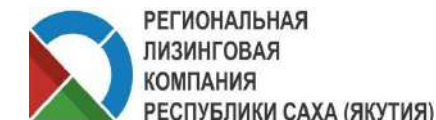

www.rlcylkt.ru

Кредит

Вид продукта	Целевое назначение	Размер	Срок	Ставка	Особенности и преимущества
Специализированный кредитный продукт для с/х кооперативов	Комплексное кредитование на условиях проектного финансирования на цели строительства цехов для приемки и переработки молока, в том числе приобретение земельного участка, техники, оборудования, пополнение оборотных средств	до 25 млн рублей	до 1 года	от 1 до 5%*	<ul style="list-style-type: none"> - Возможность кредитования вновь созданных кооперативов. - Льготный период по погашению основного долга – до 24 месяцев. - Участие собственными средствами (при наличии гранта) – от 10%. - Оставшаяся часть обеспечения по кредиту – за счет залога ликвидного имущества.
	Комплексное кредитование на условиях проектного финансирования на цели строительства объектов/сооружений для хранения продукции (фрукто-, овоще- и зернохранилища), в том числе приобретение земельного участка, техники, оборудования, пополнение оборотных средств		до 8 лет	от 1 до 5%*	<ul style="list-style-type: none"> - Возможность кредитования вновь созданных кооперативов. - Льготный период по погашению основного долга – до 24 месяцев. - Участие собственными средствами (при наличии гранта) – от 10%. - Оставшаяся часть обеспечения по кредиту – за счет залога ликвидного имущества.
	Кредитование на цели приобретения КРС под его залог для замены больных или инфицированных лейкозом животных, принадлежащих членам СПоК		до 5 лет	5%*	<ul style="list-style-type: none"> - Возможность кредитования вновь созданных кооперативов. - Льготный период по погашению основного долга – до 6 месяцев. - Участие собственными средствами не требуется. - Обеспечение – залог приобретаемых животных, иного залога не требуется (при приобретении здоровых животных в количестве равном количеству заменяемых (больных)). - Залог не включается в неделимый фонд СПоК.

Согарантия для с/х кооперативов АО «Корпорация «МСП» + РГО совместно обеспечивая до 75% от суммы основного долга

* в рамках постановления Правительства РФ 1528 (программа льготного кредитования Минсельхоза России) и пр.

РАЗДЕЛ 1.2

ФИНАНОВЫЕ ИНСТРУМЕНТЫ ПОДДЕРЖКИ СЕЛЬСКОХОЗЯЙСТВЕН НЫХ КООПЕРАТИВОВ

Становление

(от 6 до 12 месяцев)

Крестьянские (фермерские) хозяйства, ИП

Грант

Неделимый фонд
СПоК

Министерство
сельского хозяйства
Российской Федерации

Минсельхоз
России

Вид продукта	Размер	Срок освоения	Примечание
<p>Грант на создание и развитие КФХ «АГРОСТАРТАП»</p>	<p>Максимальный размер - 6 млн рублей (с учетом внесения части средств гранта в неделимый фонд СПоК) на развитие КРС, 5 млн рублей на развитие КРС 3 млн рублей – на иные виды деятельности</p>	<p>18 мес.</p>	<ul style="list-style-type: none"> Гражданин РФ КФХ или ИП, зарегистрированные в текущем финансовом году Регистрация на сельской территории или на территории сельской агломерации Не является или ранее не являлся получателями средств финансовой поддержки за исключением социальных выплат и выплат на организацию начального этапа предпринимательской деятельности), субсидий или грантов, а также гранта на поддержку начинающего фермера
<p>Направление расходов:</p> <ol style="list-style-type: none"> 1. Приобретение земельных участков 2. Разработка ПСД 3. Приобретение, строительство, ремонт и переустройство производственных и складских зданий 4. Подключение производственных объектов к инженерным сетям, в т.ч. автономным; 5. Приобретение с.х. животных, рыбопосадочного материала 6. Приобретение, строительство, ремонт, модернизация и(или) переустройство производственных и складских зданий, помещений, пристроек и сооружений, необходимых для производства, хранения и переработки сельскохозяйственной продукции, а также ограждений для с/х животных и многолетних насаждений; 7. Приобретение техники 8. Приобретение посадочного материала для закладки многолетних насаждений, в том числе виноградников 9. Приобретение снегоходов для КФХ занимающихся оленеводством и (или) мараловодством в субъектах относящихся к районам Крайнего Севера или приравненных к ним 10. Доставка и монтаж техники, оборудования для КФХ осуществляющих деятельность в субъектах относящихся к районам Крайнего Севера или приравненных к ним 			

В рамках ФП
«Акселерация субъектов
малого и среднего
предпринимательства»

Субсидии

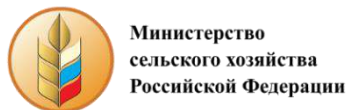

Минсельхоз
России
в рамках ФП
"Создание
системы
поддержки
фермеров и
развитие сельской
кооперации"

Возмещение части затрат сельскохозяйственного **потребительского** кооператива, связанных с:

- **приобретением имущества** в целях последующей передачи приобретенного имущества в собственность (реализации) членам данного СПоК
- **приобретением сельскохозяйственной техники**, оборудования для переработки сельскохозяйственной продукции (за исключением продукции свиноводства) и мобильных торговых объектов для оказания услуг членам СПоК, в размере

- до 50 % от затрат
- не более 3 млн рублей на 1 СПоК
- до 50 % от затрат
- не более 10 млн рублей на 1 СПоК

➤ **закупкой сельскохозяйственной продукции у членов СПоК** в размере не превышающем:

- ✓ **10% затрат** в случае, если выручка от реализации продукции, закупленной у членов кооператива по итогам отчетного квартала текущего финансового года, составляет **от 100 тыс. рублей**;
- ✓ **12% затрат** в случае, если выручка от реализации продукции, закупленной у членов кооператива по итогам отчетного квартала текущего финансового года составляет **до 25 млн. рублей**;
- ✓ **15% затрат** в случае, если выручка от реализации продукции, закупленной у членов кооператива по итогам отчетного квартала текущего финансового года составляет **более 25 млн. рублей**

Государственная поддержка сельскохозяйственных кооперативов

Гарантии

Региональная
гарантийная
организация
(РГО)

Вид продукта	Размер	Срок	Ставка	Примечание
Поручительства и независимые гарантии*	До 25 млн рублей (по заявлению заемщика)** До 100 млн рублей (по заявлению заемщика)***	Устанавливаются РГО самостоятельно и отражаются в заключаемых договорах поручительства и (или) независимой гарантии	от 0,5% до 3% от суммы предоставляемого поручительства и (или) независимой гарантии	- распространяется на сельскохозяйственные кооперативы, включенные в Единый реестр субъектов МСП

Перечень РГО

*в соответствии с приказом Министерства экономического развития РФ от 28 ноября 2016 г. № 763 «Об утверждении требований к фондам содействия кредитованию (гарантийным фондам, фондам поручительства) и их деятельности»

** 25 млн. рублей, но не более 10% гарантийного капитала РГО, для РГО с гарантийным капиталом менее 700 млн. рублей;

***10% гарантийного капитала РГО, но не более 100 млн. рублей, для РГО с гарантийным капиталом свыше 700 млн. рублей

Гарантии

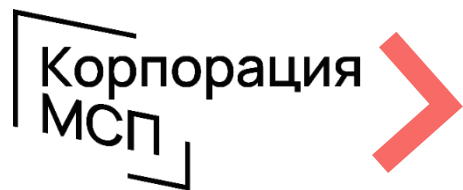

Вид продукта	Размер	Срок	Ставка	Примечание
Прямая гарантия для инвестиций, пополнения оборотных средств, согарантия для сельскохозяйственных кооперативов	50 % от суммы основного долга по кредиту (75% по согарантии)	184/5 2 мес.	0,75 % от суммы гарантии 0,5 % в сумме гарантии до 50 млн рублей	<ul style="list-style-type: none"> - включен в Единый реестр субъектов МСП. - для сельскохозяйственных кооперативов и их членов, осуществляющих производство и реализацию сельскохозяйственной продукции. - не распространяется на СКПК. - Согарантия совместно с РГО.
Прямая гарантия для лизинга	20 % от стоимости предмета лизинга, но не более 20 млн рублей	60 мес.	0,75 % от суммы гарантии	<ul style="list-style-type: none"> - включен в Единый реестр субъектов МСП. - авансовый платеж по лизингу: не менее 10% для автомобилей российского производства (сборки); не менее 20 % от стоимости оборудования и КРС. - предмет лизинга – автомобили российского производства (сборки), оборудование и КРС специализированных мясных пород, выращенный в Российской Федерации в целях разведения
Прямая гарантия для лизинга в сфере сельского хозяйства	20 % от стоимости предмета лизинга, но не более 20 млн рублей	84 мес.	0,75 % от суммы гарантии	<ul style="list-style-type: none"> - включен в Единый реестр субъектов МСП; - предметом лизинга может выступать сельскохозяйственная техника, автотехника и оборудование, племенные животные и крупный рогатый скот специализированных мясных пород, выращенный в Российской Федерации в целях разведения; - авансовый платеж по лизингу - не менее 15% от стоимости предмета лизинга

Один из механизмов получения гарантийной поддержки

Без повторного андеррайтинга

не более **50%** от суммы кредита, до 100 млн рублей

- Предоставление гарантий и поручительств субъектам МСП осуществляется только на основе оценки кредитного риска, проведенного банком-партнером
- Сокращение количества документов и срока рассмотрения заявок на предоставление гарантии с 1 до 3 рабочих дней

Список банков, подключенных на настоящий момент к Механизму:
ПАО Сбербанк, Банк ВТБ (ПАО), ПАО Промсвязьбанк, АО Россельхозбанк, ПАО АК БАРС БАНК, ПАО Банк ЗЕНИТ, ПАО ФК Банк Открытие, АО Банк Интеза

Кредит

Вид продукта	Целевое назначение	Размер	Срок	Ставка	Особенности и преимущества
Специализированный кредитный продукт для с/х кооперативов	Комплексное кредитование на условиях проектного финансирования на цели строительства цехов для приемки и переработки молока, в том числе приобретение земельного участка, техники, оборудования, пополнение оборотных средств	до 25 млн рублей	до 1 года	от 1 до 5%*	<ul style="list-style-type: none"> - Возможность кредитования вновь созданных кооперативов. - Льготный период по погашению основного долга – до 24 месяцев. - Участие собственными средствами (при наличии гранта) – от 10%. - Оставшаяся часть обеспечения по кредиту – за счет залога ликвидного имущества.
	Комплексное кредитование на условиях проектного финансирования на цели строительства объектов/сооружений для хранения продукции (фрукто-, овоще- и зернохранилища), в том числе приобретение земельного участка, техники, оборудования, пополнение оборотных средств		до 8 лет	от 1 до 5%*	<ul style="list-style-type: none"> - Возможность кредитования вновь созданных кооперативов. - Льготный период по погашению основного долга – до 24 месяцев. - Участие собственными средствами (при наличии гранта) – от 10%. - Оставшаяся часть обеспечения по кредиту – за счет залога ликвидного имущества.
	Кредитование на цели приобретения КРС под его залог для замены больных или инфицированных лейкозом животных, принадлежащих членам СПоК		до 5 лет	5%*	<ul style="list-style-type: none"> - Возможность кредитования вновь созданных кооперативов. - Льготный период по погашению основного долга – до 6 месяцев. - Участие собственными средствами не требуется. - Обеспечение – залог приобретаемых животных, иного залога не требуется (при приобретении здоровых животных в количестве равном количеству заменяемых (больных)). - Залог не включается в неделимый фонд СПоК.

Согарантия для с/х кооперативов АО «Корпорация «МСП» + РГО совместно обеспечивая до **75%** от суммы основного долга

*

Кредит

Вид продукта	Размер	Срок	Ставка	Примечание
Кооперация пополнение оборотных средств	1 млн – 500 млн рублей	до 3 лет	– от 9,5% годовых* – 5% годовых**	<ul style="list-style-type: none"> - Получатели: с/х производственные и потребительские кооперативы (за исключением кредитных) и фермерские хозяйства - члены СПоКов; - Обеспечение в форме поручительства, а также: - Стандартные требования АО «МСП Банк» по залоговому обеспечению в объеме 70% от суммы кредита; - При финансировании на цели пополнения оборотных средств – для субъектов МСП, имеющих высокий внутренний рейтинг, по суммам до 100 млн рублей при соответствии Программе Минэкономразвития (Постановление Правительства РФ №1764); - Для инвестиционных проектов – пониженное требование по собственному участию в размере 10% от суммы проекта и при наличии грантовой поддержки.
Кооперация финансировани е инвестиций	1 млн – 2000 млн рублей	до 10 лет		

**Прямая
гарантия для
развития
сельхозкоопера
ции АО
«Корпорация
«МСП» в
объеме 70% от
суммы кредита
(залоговое
обеспечение не
требуется)**

* в рамках Постановления Правительства РФ 1764 (программа льготного кредитования Минэкономразвития России)

** в рамках Постановления Правительства РФ 1528 (программа льготного кредитования Минсельхоза России) и пр.

*** продукт в процессе разработки; структура обеспечения может быть уточнена в случае создания нового гарантийного продукта АО «Корпорация «МСП» в рамках НГС

РАЗДЕЛ 1.3

ФИНАНОВЫЕ ИНСТРУМЕНТЫ ПОДДЕРЖКИ СЕЛЬСКОХОЗЯЙСТВЕН- НЫХ КООПЕРАТИВОВ

Развитие

(12+ месяцев)

для сельскохозяйственных производственных кооперативов

Грант

Вид продукта	Размер	Срок освоения	Примечание
Грант на реализацию проектов «АГРОПРОГРЕСС»	30 млн рублей на все виды деятельности	24 месяца	<ul style="list-style-type: none"> Малые СХТП любой организационно-правовой формы кроме КФХ и СПоК, действующие более 24 месяцев с даты регистрации Регистрация на сельской территории или на территории сельской агломерации

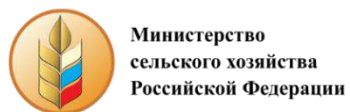

Минсельхоз
России

Реализация проекта **только** с участием льготного инвестиционного кредита **на принципах проектного финансирования**

Обязательства грантополучателя:

1. Осуществлять деятельность не менее 5 лет с даты получения гранта
2. Достигнуть значений показателей, предусмотренных проектом «Агропрогресс»
3. Максимальная вместимость проектов животноводческих ферм – 400 голов маточного КРС
4. Обеспечить увеличение производства с/х продукции

Грант

Министерство
сельского хозяйства
Российской Федерации

Минсельхоз России

в рамках Гос. программы
развития сельского
хозяйства и
регуляции рынков
сельскохозяйственной
продукции, сырья и
продовольствия

Гранты на развитие материально-технической базы сельскохозяйственного потребительского кооператива:

- на строительство, реконструкцию или модернизацию производственных объектов;
- на приобретение и монтаж оборудования и техники для производственных объектов, оснащения лабораторий производственного контроля качества и безопасности продукции;
- на приобретение специализированного транспорта;
- на приобретение оборудования для рыбоводной инфраструктуры и аквакультуры; (рыбоводства). Перечень указанного оборудования утверждается Министерством сельского хозяйства Российской Федерации;
- на уплату не более 20 процентов стоимости проекта, реализуемого с привлечением льготного инвестиционного кредита (объем собственного участия СПоК при этом снижается с 40% до 20%);
- на доставку и монтаж оборудования, техники и специализированного транспорта, для СПоК осуществляющих деятельность в субъекта РФ относящихся к районам Крайнего Севера и приравненным к ним местностям.

до 70 млн. рублей

- до 60 % от суммы проекта – средства федерального бюджета

- до 40 % от суммы проекта - собственные средства кооперативов, из них часть затрат (не более 20%) может быть обеспечена за счет средств субъекта РФ.

[Государственная поддержка сельскохозяйственных кооперативов](#)

*в соответствии с приказом Министерства экономического развития РФ от 28 ноября 2016 г. № 763 «Об утверждении требований к фондам содействия кредитованию (гарантийным фондам, фондам поручительств) и их деятельности»:

** 25 млн. рублей, но не более 10% гарантийного капитала РГО, для РГО с гарантийным капиталом менее 700 млн. рублей;

*** 10% гарантийного капитала РГО, но не более 100 млн. рублей, для РГО с гарантийным капиталом свыше 700 млн. рублей

Субсидии

Министерство
сельского хозяйства
Российской Федерации

Минсельхоз России

в рамках ФП

"Создание системы
поддержки фермеров
и развитие сельской
кооперации"

Возмещение части затрат сельскохозяйственного **потребительского** кооператива, связанных с:

- **приобретением имущества** в целях последующей передачи приобретенного имущества в собственность (реализации) членам данного СПоК
- **приобретением сельскохозяйственной техники**, оборудования для переработки сельскохозяйственной продукции (за исключением продукции свиноводства) и мобильных торговых объектов для оказания услуг членам СПоК, в размере

- до 50 % от затрат
- не более 3 млн рублей на 1 СПоК

- до 50 % от затрат
- не более 10 млн рублей на 1 СПоК

➤ **закупкой сельскохозяйственной продукции у членов СПоК** в размере не превышающем:

- ✓ **10% затрат** в случае, если выручка от реализации продукции, закупленной у членов кооператива по итогам отчетного квартала текущего финансового года, составляет **от 100 тыс.рублей**;
- ✓ **12% затрат** в случае, если выручка от реализации продукции, закупленной у членов кооператива по итогам отчетного квартала текущего финансового года составляет **до 25 млн. рублей**;
- ✓ **15% затрат** в случае, если выручка от реализации продукции, закупленной у членов кооператива по итогам отчетного квартала текущего финансового года составляет **более 25 млн. рублей**

Государственная поддержка сельскохозяйственных кооперативов

Гарантии

Региональная гарантийная организация (РГО)

Вид продукта	Размер	Срок	Ставка	Примечание
Поручительства и независимые гарантии*	До 25 млн рублей (по заявлению заемщика)** До 100 млн рублей (по заявлению заемщика)***	Устанавливаются РГО самостоятельно и отражаются в заключаемых договорах поручительства и (или) независимой гарантии	от 0,5% до 3% от суммы предоставляемого поручительства и (или) независимой гарантии	- распространяется на сельскохозяйственные кооперативы, включенные в Единый реестр субъектов МСП

Перечень РГО

*в соответствии с приказом Министерства экономического развития РФ от 28 ноября 2016 г. № 763 «Об утверждении требований к фондам содействия кредитованию (гарантийным фондам, фондам поручительства) и их деятельности»

** 25 млн. рублей, но не более 10% гарантийного капитала РГО, для РГО с гарантийным капиталом менее 700 млн. рублей;

***10% гарантийного капитала РГО, но не более 100 млн. рублей, для РГО с гарантийным капиталом свыше 700 млн. рублей

Гарантии

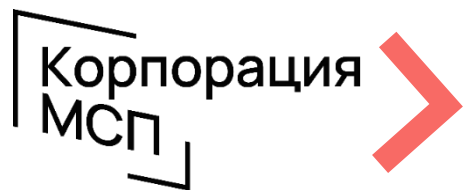

Вид продукта	Размер	Срок	Ставка	Примечание
<p>Прямая гарантия для инвестиций, пополнения оборотных средств, согарантия для сельскохозяйственных кооперативов</p>	<p>50 % от суммы основного долга по кредиту (75% по согарантии)</p>	<p>184/5 2 мес.</p>	<p>0,75 % от суммы гарантии 0,5 % в сумме гарантии до 50 млн рублей</p>	<ul style="list-style-type: none"> - включен в Единый реестр субъектов МСП. - для сельскохозяйственных кооперативов и их членов, осуществляющих производство и реализацию сельскохозяйственной продукции. - не распространяется на СКПК. - Согарантия совместно с РГО.
<p>Прямая гарантия для лизинга</p>	<p>20 % от стоимости предмета лизинга, но не более 20 млн рублей</p>	<p>60 мес.</p>	<p>0,75 % от суммы гарантии</p>	<ul style="list-style-type: none"> - включен в Единый реестр субъектов МСП. - авансовый платеж по лизингу: не менее 10% для автомобилей российского производства (сборки); не менее 20 % от стоимости оборудования и КРС. - предмет лизинга – автомобили российского производства (сборки), оборудование и КРС специализированных мясных пород, выращенный в Российской Федерации в целях разведения
<p>Прямая гарантия для лизинга в сфере сельского хозяйства</p>	<p>20 % от стоимости предмета лизинга, но не более 20 млн рублей</p>	<p>84 мес.</p>	<p>0,75 % от суммы гарантии</p>	<ul style="list-style-type: none"> - включен в Единый реестр субъектов МСП; - предметом лизинга может выступать сельскохозяйственная техника, автотехника и оборудование, племенные животные и крупный рогатый скот специализированных мясных пород, выращенный в Российской Федерации в целях разведения; - авансовый платеж по лизингу - не менее 15% от стоимости предмета лизинга
<p>Без повторного андеррайтинга</p>	<p>не более 50% от суммы кредита, до 100 млн рублей</p>			<ul style="list-style-type: none"> - Предоставление гарантий и поручительств субъектам МСП осуществляется только на основе оценки кредитного риска, проведенного банком-партнером - Сокращение количества документов и срока рассмотрения заявок на предоставление гарантии с 1 до 3 рабочих дней <p>Список банков, подключенных на настоящий момент к Механизму: ПАО Сбербанк, Банк ВТБ (ПАО), ПАО Промсвязьбанк, АО Россельхозбанк, ПАО АК БАРС БАНК, ПАО Банк ЗЕНИТ, ПАО ФК Банк Открытие, АО Банк Интеза</p>

Один из механизмов получения гарантийной поддержки

Кредит

Вид Продукта	Целевое назначение	Размер	Срок	Ставка	Особенности и преимущества
Оборотное кредитование	На проведение сезонных работ; кредиты на пополнение оборотных средств, кредиты в форме «овердрафт»	Исходя из потребности и финансового состояния заемщика. Лимит овердрафта – до 50% оборотов	от 1 до 3 лет	от 1 до 5%*	– Залог движимого и недвижимого имущества, ТМЦ, залог будущего урожая, поручительство, допускается предоставление необеспеченных и частично необеспеченных кредитов
Инвест. кредитование	На приобретение техники, оборудования, с/х животных, с/х земель. Строительство и модернизация производственных объектов в АПК	Исходя из потребности и финансового состояния заемщика	до 15 лет	от 1 до 5%*	– Залог приобретаемого и иного ликвидного имущества, поручительство допускается предоставление частично необеспеченных кредитов
Рефинансирова- ние	Рефинансирование кредитов, полученных на текущие и инвестиционные цели	Исходя из потребности и финансового состояния заемщика	до 5 лет	Определяется индивидуально в зависимости от срока кредитования	– Залог движимого и недвижимого имущества, в том числе имущества, обремененного правом залога первоначального кредитора
Спец. кредитный продукт для с/х кооперативов	Проведение сезонных работ, пополнение оборотных средств для финансирования иных текущих затрат. Приобретение основных средств: - техники, в том числе б/у; - оборудования; - земельных участков с/х назначения.	Исходя из потребности и финансового состояния заемщика до 50 млн. рублей	до 1 года	от 1 до 5%*	– Допускается предоставление необеспеченных и частично необеспеченных кредитов.
	Кредитование на цели приобретения КРС под его залог для замены больных или инфицированных лейкозом животных, принадлежащих членам СПоК		до 8 лет	от 1 до 5%*	– Предоставление залогового обеспечения не требуется. – Отсрочка погашения основного до 24 месяцев. – Бланк до 25%. – Собственное участие заемщика за счет средств гранта. – Возможность кредитования вновь созданных кооперативов. – Льготный период по погашению основного долга – до 6 месяцев. – Участие собственными средствами не требуется. – Обеспечение – залог приобретаемых животных, иного залога не требуется (при приобретении здоровых животных в количестве равном количеству заменяемых (больных)). – Залог не включается в неделимый фонд СПоК.
			до 5 лет	5%*	

Согарантия для с/х кооперативов АО «Корпорация «МСП» + РГО совместно обеспечивая до 75% от суммы основного долга

* в рамках постановления Правительства РФ 1528 (программа льготного кредитования Минсельхоза России) и пр.

[Кредитная поддержка сельскохозяйственных кооперативов](#)

Кредит

Вид продукта	Целевое назначение	Размер	Срок	Ставка	Особенности и преимущества
Оборотное кредитование	Кредиты на пополнение оборотных средств; На проведение полевых работ	Исходя из потребности и финансового состояния заемщика	от 1 до 3 лет	от 1 до 5%* до 7,25%** Годовых	<ul style="list-style-type: none"> – Движимое и недвижимое имущество, ТМЦ, залог будущего урожая, поручительство, возможно предоставление частично не обеспеченных кредитов, при сумме кредита до 5 млн. рублей предоставление залогового обеспечения не требуется
Инвестиционное кредитование	На приобретение техники, оборудования, с/х животных, с/х земель	Исходя из потребности и финансового состояния заемщика	до 15 лет* до 10 лет	от 1 до 5%* до 7,25%** Годовых	<ul style="list-style-type: none"> – Приобретаемое оборудование и с/х животные, движимое и недвижимое имущество, возможно предоставление частично не обеспеченных кредитов, поручительство, при сумме кредита до 5 млн. рублей предоставление залогового обеспечения не требуется
Рефинансирование	Рефинансирование кредитов, полученных на оборотные и инвестиционные цели	Исходя из потребности и финансового состояния заемщика, дофинансирование	до 10 лет	Определяется индивидуально	<ul style="list-style-type: none"> – Залог движимого и недвижимого имущества, в том числе имущества, обремененного правом залога первоначального кредитора
Специальные условия кредитования для с/х кооперативов	1. Пополнение оборотных средств (финансирования текущей деятельности. 2. Проведение сезонных работ. Приобретение основных средств:	до 100 млн. рублей	до 1 года	– от 1 до 5%* – до 7,25%** год овых	<ul style="list-style-type: none"> – Предоставление залогового обеспечения не требуется (только согарантия и поручительство членов кооператива) – Отсрочка погашения основного долга до 3 месяцев – Бланк до 25%
	- техники, в т.ч. б/у; - оборудования; - земельных участков с/х назначения.		до 10 лет	– от 1 до 5%* – до 7,25%** год овых	<ul style="list-style-type: none"> – Предоставление залогового обеспечения не требуется – Отсрочка погашения основного долга до 12 месяцев – Бланк до 25%

Снижение ставки на 1 % для сельхоз-кооперативов

Согарантия для с/х кооперативов АО «Корпорация «МСП» + РГО совместно обеспечивая до 75% от суммы основного долга

* в рамках постановления Правительства РФ 1528 (программа льготного кредитования Минсельхоза России);

** в рамках постановления Правительства РФ 1764 (программа льготного кредитования Минэкономразвития РФ).

Кредит

Вид продукта	Размер	Срок	Ставка	Примечание
Кооперация пополнение оборотных средств	1 млн – 500 млн рублей	до 3 лет	– от 9,5% Годовых* – 5% Годовых**	<ul style="list-style-type: none"> - Получатели: с/х производственные и потребительские кооперативы (за исключением кредитных) и фермерские хозяйства - члены СПоКов; - Обеспечение в форме поручительства, а также: - Стандартные требования АО «МСП Банк» по залоговому обеспечению в объеме 70% от суммы кредита; - Инвестиционные цели: - Участие собственными средствами Заемщика в финансировании инвестиций - не менее 20%. Дополнительно учитывать в расчете доли собственных средств: - гранты институтов развития, полученные на реализацию данного проекта, при условии подтверждения их невозвратности на момент подачи заявки в Банк, вложенные инициатором в проект, в объеме не более 50% от размера необходимого собственного участия.
Кооперация финансирование инвестиций	1 млн – 2000 млн рублей	до 10 лет		

**Прямая
гарантия для
развития
сельхозкоопера
ции АО
«Корпорация
«МСП» в
объеме 70% от
суммы кредита
(залоговое
обеспечение не
требуется)**

* в рамках Постановления Правительства РФ 1764 (программа льготного кредитования Минэкономразвития России)

** в рамках Постановления Правительства РФ 1528 (программа льготного кредитования Минсельхоза России) и пр.

*** продукт в процессе разработки; структура обеспечения может быть уточнена в случае создания нового гарантийного продукта АО «Корпорация «МСП» в рамках НГС

ЛИЗИНГ

Вид продукта	Размер	Срок	Удорожание	Примечание
Приобретение техники	Исходя из потребности лизингополучателя и его финансового состояния Приобретение техники – аванс от 0 % Приобретение оборудования – аванс от 20%	соответствует сроку полезного использования имущества (до 7 лет)	от 3 %	<ul style="list-style-type: none"> - Сельскохозяйственная техника и оборудование для проведения полевых работ - Средства производства для обновления производственной базы кооперативных хозяйств - Автотехника сельхозназначения

Обеспечение не требуется

ЛИЗИНГ

Корпорация МСП
Региональные лизинговые компании

[Список лизинговых компаний на стр.13](#)

Сельхоз-кооперация. Развитие	От 2,5 до 50 млн рублей Аванс от 10%	от 13 до 84 месяцев	6 % - российское оборудование 8 % - иностранное оборудование	Лизингополучатель зарегистрирован в качестве сельскохозяйственного кооператива или сельскохозяйственного потребительского кооператива более 12 месяцев по состоянию на дату обращения в РЛК	Выкупная стоимость до 10% от стоимости предметов лизинга
		от 13 до 24 месяцев			Выкупная стоимость до 60% от стоимости предметов лизинга

Возможно поручительство РГО

Субсидии

Привлечение финансирования на фондовом рынке
(для сельскохозяйственных производственных кооперативов)

**Министерство
экономического
развития
Российской
Федерации**

Вид продукта	Размер	Примечание
Субсидирование купонных выплат	до 70% от суммы купонных выплат, но не более 70% от Ключевой ставки	<ol style="list-style-type: none"> 1. Субъект МСП (виды деятельности, кроме игорного бизнеса, добыча и реализация подакцизных товаров, добыча полезных ископаемых, кроме общедоступных) 2. Компания ведет деятельность более 3 лет 3. Налоговый резидент, не в состоянии банкротства/ликвидации/реорганизации 4. Отсутствует отрицательная кредитная история (просрочки по кредитам более 30 дней в течение последних 180 дней) 5. Выручка от 120 млн рублей до 2 млрд рублей 6. Средний темп прироста выручки за последние три года не менее 10% 7. Рекомендуемая рентабельность бизнеса не менее 15%
Субсидирование затрат при размещении	до 2% от объема размещения, но не более 1,5 млн. рублей	

[Правила предоставления субсидий](#)

Гарантии

Независимые гарантии и поручительства по биржевым облигациям	не более 500 млн рублей.	<ol style="list-style-type: none"> 1. Ставка вознаграждения 1,7 % годовых, если Лимит ответственности Поручителя не превышает 200 млн рублей; 2. Ставка вознаграждения 1,25 % годовых, если Лимит ответственности Поручителя превышает 200 млн рублей. <p>Лимит ответственности Поручителя – максимальный размер ответственности Поручителя, в пределах которого Поручительство обеспечивает исполнение обязательств Эмитента перед Владельцами Облигаций.</p>
---	---------------------------------	---

[Правила предоставления акционерным обществом «Федеральная корпорация по развитию малого и среднего предпринимательства» независимых гарантий и поручительств по биржевым облигациям](#)

ПРОЦЕСС ВЫХОДА СУБЪЕКТА МСП НА ФОНДОВЫЙ РЫНОК

РАЗДЕЛ 2

КОМПЛЕКСНАЯ ПОДДЕРЖКА СУБЪЕКТОВ МСП В АПК ПО ОРГАНИЗАЦИИ И РАСШИРЕНИЯ РЫНКОВ СБЫТА ПРОИЗВОДИМОЙ ПРОДУКЦИИ

**ЗАКУПКИ КРУПНЕЙШИХ
ЗАКАЗЧИКОВ У
СУБЪЕКТОВ МСП
В РАМКАХ №223-ФЗ**

ФЕДЕРАЛЬНЫЕ ТОРГОВЫЕ СЕТИ

**ОПТОВО-РАСПРЕДЕЛИТЕЛЬНЫЕ
ЦЕНТРЫ**

РусАгроМаркет
ПРОДОВОЛЬСТВЕННЫЙ ПАРК СИБИРИ

**МАГАЗИНЫ СИСТЕМЫ
ЦЕНТРОСОЮЗА РФ**

С ИСП. ПОРТАЛА БИЗНЕС НАВИГАТОРА МСП

ПОРТАЛ
БИЗНЕС-НАВИГАТОРА
МСП

ЦЕНТРОСОЮЗ

**НЕСТАЦИОНАРНЫЕ
ТОРГОВЫЕ ОБЪЕКТЫ
(ЯРМАРКИ)**

С ИСП. ПОРТАЛА БИЗНЕС-НАВИГАТОРА
МСП

ПОРТАЛ
БИЗНЕС-НАВИГАТОРА
МСП

**ОТКРЫТИЕ СОБСТВЕННОГО
МАГАЗИНА**

С ИСП. ПОРТАЛА БИЗНЕС-НАВИГАТОРА МСП

ПОРТАЛ
БИЗНЕС-НАВИГАТОРА
МСП

Получить консультацию

Участие субъектов МСП - сельхозтоваропроизводителей в закупках по Федеральному закону № 223-ФЗ

Квота по закупкам у субъектов МСП

20% — закупки по «прямым» торгам

25% — годовой объем закупок у субъектов МСП

Обязанность заказчиков формировать и размещать в ЕИС

- ✓ перечень товаров, работ, услуг, закупаемых у субъектов МСП
- ✓ отдельный раздел о закупках у субъектах МСП в плане закупок

Контроль квоты по закупкам у субъектов МСП

>1 800 заказчиков

Содействие АО «Корпорация «МСП» при взаимодействии бизнеса с крупнейшими заказчиками

- ✓ Урегулирование вопросов неоплаты
- ✓ Презентация продукции субъектов МСП
- ✓ Расширение перечней ТРУ, закупаемых у субъектов МСП
- ✓ Проведение обучающих семинаров по участию в закупках

Преимущества для субъектов МСП

- ✓ предельный срок заключения договора — не более 20 рабочих дней
- ✓ максимальный срок оплаты — не более 15 рабочих дней
- ✓ возможность выбора способа обеспечения заявки — путем внесения денежных средств на специальный счет, предоставления банковской гарантии;
- ✓ предельный размер обеспечения заявки — 2% от начальной цены договора;
- ✓ предельный размер обеспечения исполнения договора — 5% от начальной цены договора, если договором не предусмотрена выплата аванса, либо устанавливается в размере аванса, если договором предусмотрена выплата аванса

Пошаговый алгоритм участия в закупках

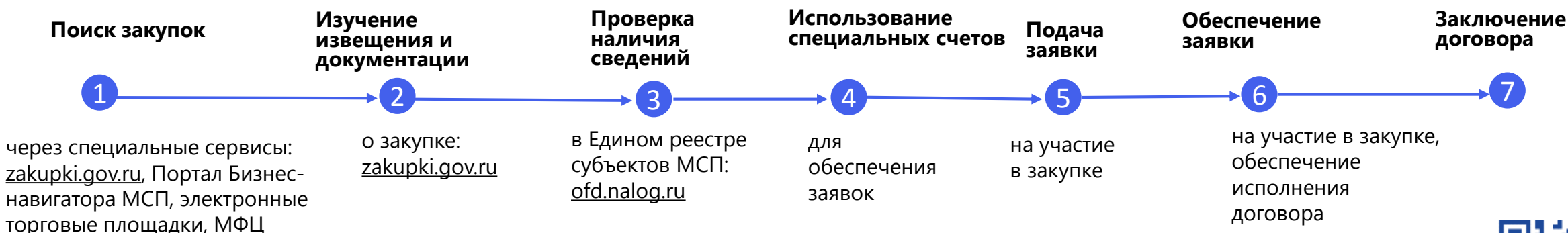

Действия (бездействие) заказчиков в рамках закупок можно обжаловать:

1. в судебном порядке
2. в ФАС России
3. в АО «Корпорация «МСП»

более подробная
информация доступна
по ссылке

с федеральными торговыми сетями

Меры поддержки

- ✓ Маркетинговая и информационно-консультационная поддержка
- ✓ Содействие в организации сбыта произведенной продукции субъектов МСП, являющихся сельскохозяйственными товаропроизводителем и/или производителем продукции пищевой промышленности

Наши партнеры

ЦЕНТРОСОЮЗ

РОССИЙСКАЯ
АССОЦИАЦИЯ
ЭКСПЕРТОВ
РЫНКА РИТЕЙЛА

- ✓ Форма обратной связи на сайте
SMBN.RU и AGRO-COOP.RU
- ✓ **Отбор поставщиков** из субъектов МСП
 - для поставки в торговую сеть,
 - для производства под собственной торговой маркой
 - для реализации продукции в формате «магазин в магазине»
- ✓ Проведение **обучающих семинаров**
- ✓ Методическое сопровождение
- ✓ Оказание **финансовой-гарантийной поддержки** субъектам МСП с целью соответствия требованиям ФТС

с федеральными торговыми сетями

Заявку о наличии заинтересованности в сотрудничестве с торговой сетью можно направить через **форму обратной связи** на сайте **CORPMSP.RU** или на сайте **AGRO-COOP.RU**

Для организации работы с крупными федеральными торговыми сетями Вы можете ознакомиться с информационными материалами о том, как стать поставщиком [X5 Retail Group](#), [METRO CASH&CARRY](#), [ВкусВилл](#) и [Дикси](#).

[Как стать поставщиком X5 Retail Group](#)

[Анкета поставщика X5 Retail Group](#)

[Как стать поставщиком METRO CASH&CARRY](#)

[Анкета поставщика METRO CASH&CARRY](#)

[Как стать поставщиком ВкусВилл](#)

[Анкета поставщика ВкусВилл](#)

[Как стать поставщиком Дикси](#)

[Анкета поставщика Дикси](#)

AGRO-COOP.RU

CORPMSP.RU

Сеть оптово-распределительных центров (орц) рам* – единая платформа для хранения, предпродажной подготовки и оптовой торговли fresh-продукцией

1. Аренда современной инфраструктуры под FRESH-сегмент

Аренда
охлаждаемого
о склада

Аренда
морозильного
о склада

Аренда
торгового
павильона

2. Услуги логистики и переработки

Складская
логистика и
ответственно
е хранение

Предпродажн
ая подготовка

Доставка
товара

3. Дистрибуция и продажа товара

Продажа в
торговом
павильоне

Продажа через
собственную
онлайн -
площадку

Продажа через
интернет-
площадки
партнеров

Федеральная сеть ОРЦ,
интегрированная с
электронной торговой
площадкой

Направить заявку на сотрудничество с ОРЦ

<https://smbn.ru>

Торговая онлайн-площадка

Дополнительно: поддержка экспорта

Вид продукта

Размер

Примечание

Субсидии на участие
в крупнейших
международных
выставках АПК

До 80% затрат

Виды субсидируемых затрат:

- аренда площадей, монтаж стендов
- организация доставки и возврата образцов продукции
- организация и проведение специальных мероприятий по продвижению продукции, включая услуги переводчиков

i [Памятка участникам конгрессно-выставочных мероприятий](#)

Участие в бизнес-
миссиях в страны,
наиболее
перспективные для
российского АПК

Бесплатно

Бизнес миссии включают:

пленарное заседание и круглые столы с участием местного бизнеса и представителей органов власти
B2B-встречи с потенциальными покупателями

i [Организация участия в деловых миссиях](#)

Компенсация затрат
на перевозку
продукции АПК
железнодорожным
транспортом

до 50% затрат
(ж/д тариф, аренда ПС,
погрузка-разгрузка)

Продукция—практически **любая**, кроме зерновых и семян масличных
География поставок – **любые направления.**

i [Компенсация части затрат на транспортировку сельскохозяйственной и продовольственной продукции](#)

Вид продукта

Размер

Срок

Ставка

Примечание

Согарантия для
экспортеров

75 %
от суммы основного
долга по кредиту

184
мес.

0,75 %
от суммы
гарантии

- включен в Единый реестр субъектов МСП;
- экспортеры или производители сельскохозяйственной продукции и продовольствия, заключившие с экспортером договор, предусматривающий реализацию сельскохозяйственной продукции и продовольствия

Совместно с **Росэксимбанк** и иными банками-партнерами

i [Гарантийная поддержка сельскохозяйственных кооперативов](#)

АО
«Российский
экспортный
центр»

AGRO-COOP.RU

[Ссылка для перехода на сайт](#)

Содержит информацию о доступных **действующим сельскохозяйственным кооперативам**

- мерах **кредитно-гарантийной, лизинговой поддержки,**

- возможностях **продвижения своей продукции в Интернете** и получения **доступа к закупкам крупнейших заказчиков,**

- а также раскрывает **для потенциальных участников сельхозкооперации из числа КФХ и ЛПХ**

дополнительные возможности интеграции через **создание новых и вступление в действующие сельхозкооперативы**

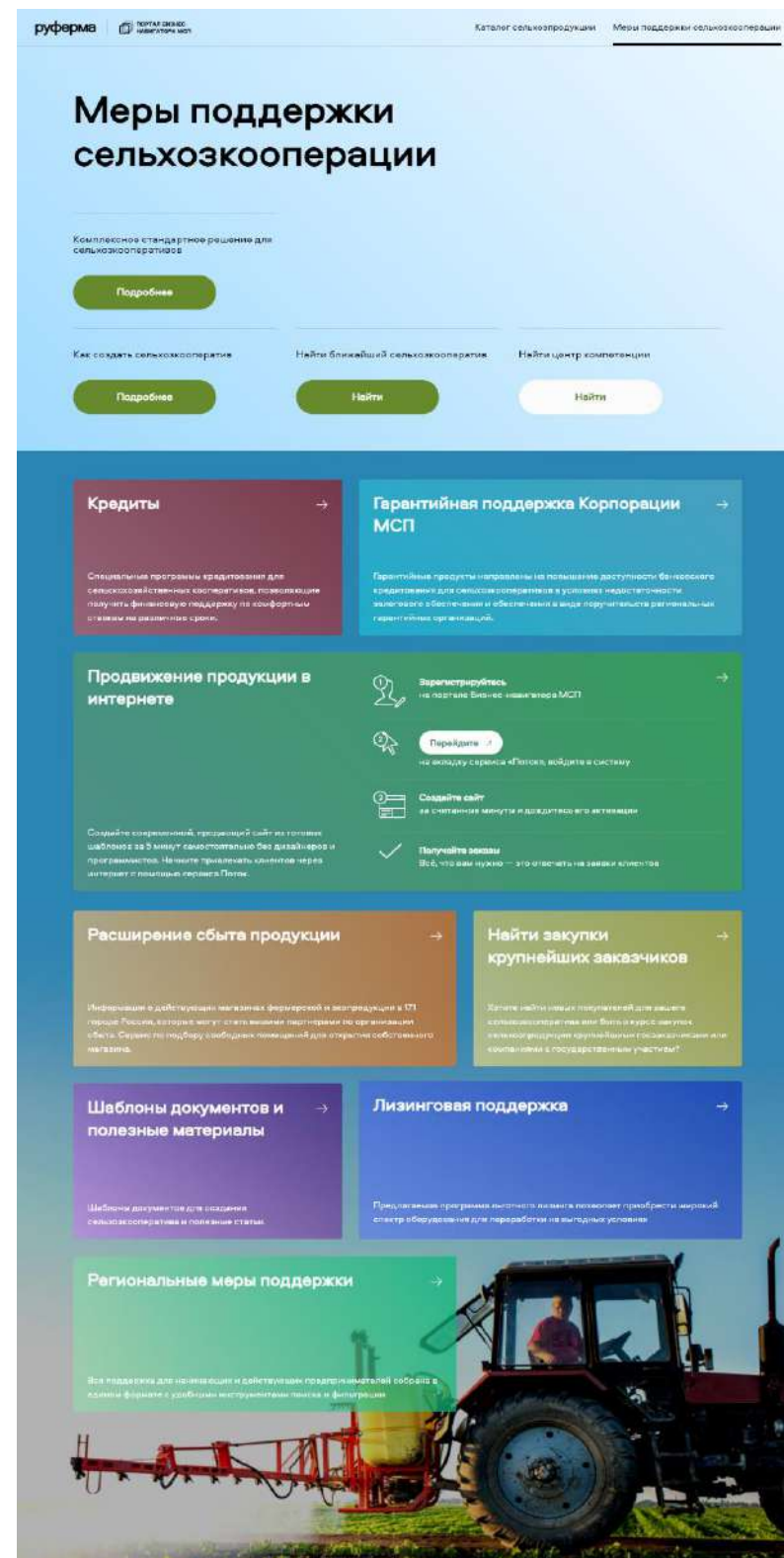

Информация о действующих торговых точках для сбыта продукции в [Бизнес-навигаторе МСП](#)

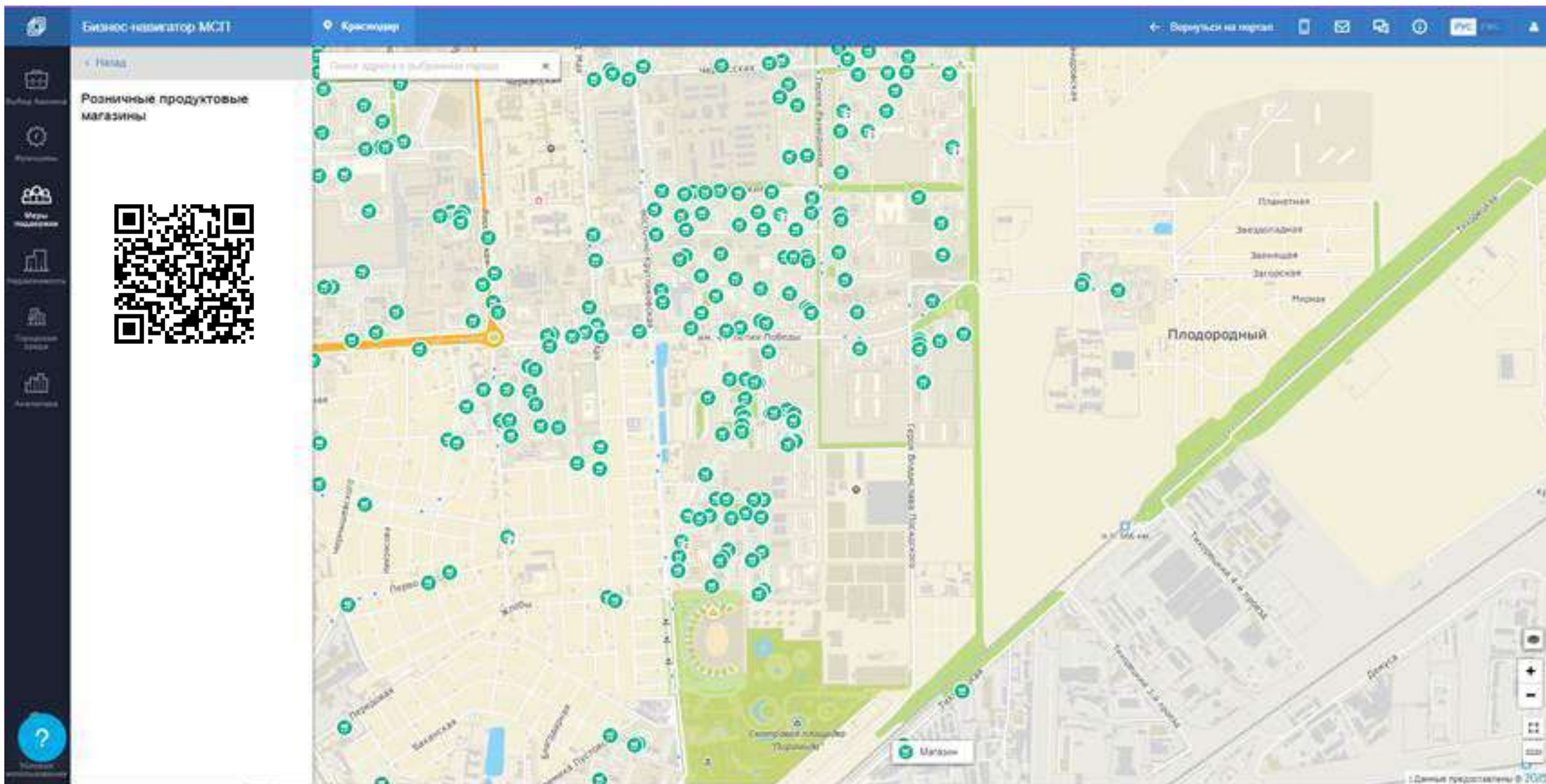

Информация о магазинах системы Центросоюза Российской Федерации, расположенных в населенных пунктах с численностью населения более 2 тысяч человек, в [Бизнес-навигаторе МСП](#)

Бизнес-навигатор МСП

Курск

Поиск адреса в выбранном городе

Магазины Центросоюза

ЦЕНТРОСОЮЗ

QR code

Магазин №48

Орловская область, Орловский район, д. Становой Колодезь, ул. Центральная, 195, Лит А, А1, А2, А3

Email	orpo_ed@mail.ru
Телефон	7(4862)720097
График работы	ежедневно с 8-00 до 20-00
Подробнее	Найти на ТАСС Бизнес

Есть вопросы? Напишите

Данные предоставлены

Информация о действующих ярмарках для сбыта сельхозпродукции [в Бизнес-навигаторе МСП](#)

Ярмарка	
Курская область, город Курск, г. Курск. ул. Верхняя Луговая, 13	
Организатор	МУП "Курское городское торгово-производственное объединение"
Контакты ответственного лица	(4712) 52-08-48
Дата и периодичность проведения	01.01.2019-31.12.2019
Количество торговых мест	682
Ассортимент товаров	сельскохозяйственная продукция

The interface also includes a sidebar with navigation options: 'Выбор бизнеса', 'Франшизы', 'Меры поддержки', 'Недвижимость', 'Аналитика', 'Калькулятор подключений к сетям', 'Справка', and 'Условия использования'. A QR code is visible in the 'Ярмарки' section.

Информация о помещениях для открытия собственной сети магазинов в [Бизнес-навигаторе МСП](#)

Бизнес-навигатор МСП

Краснодар

Поиск адреса в выбранном городе

Свободные помещения

Объект коммерческой недвижимости
ул. 40-летия Победы, дом № 10

Тип предложения	Аренда
Назначение	Торговля
Площадь	34 м²
Цена за 1 м²	970 рублей в месяц
Цена объекта	33 000 рублей в месяц
Источник информации	Подробнее
Данные по состоянию на	15.07.2021

Торговля

Данные предоставлены © 2015

Все сервисы Портала Бизнес-навигатора МСП для сельскохозяйственных кооперативов являются бесплатными. Доступ к их использованию предоставляется после прохождения регистрации на Портале по адресу www.smbn.ru

Уважаемый посетитель, вы находитесь в новой версии Портала Бизнес-навигатора МСП, чтобы вернуться к старой версии перейдите по [ссылке](#) ×

Портал Бизнес-навигатора МСП

ОФИЦИАЛЬНЫЙ БЕСПЛАТНЫЙ РЕСУРС ДЛЯ РАЗВИТИЯ МАЛОГО И СРЕДНЕГО БИЗНЕСА

Бесплатный ресурс для предпринимателей, которые хотят открыть или расширить свой бизнес, и работать честно, легально, платить все налоги и отчисления, зарабатывая на свое будущее и своих детей

[Зарегистрироваться](#)

[←](#) [→](#)

- Портал Бизнес-навигатора МСП
- Рассчитайте бизнес-план онлайн
- Найдите недвижимость для бизнеса
- Начните бизнес как самозанятый
- Откройте производство
- Start your business in Russia

 Введите свой ИНН, чтобы мы узнали больше о вашей компании и сделали персональное предложение

ИНН 0000 000 00 00 [→](#)

РАЗДЕЛ 3

ФИНАНСОВЫЕ ИНСТРУМЕНТЫ ПОДДЕРЖКИ КРЕСТЬЯНСКИХ (ФЕРМЕРСКИХ) ХОЗЯЙСТВ

Грант

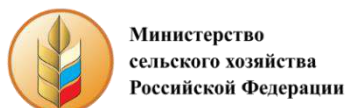

Министерство
сельского хозяйства
Российской Федерации

Минсельхоз
России

Вид продукта	Размер	Срок освоения	Примечание
<p>Грант на создание и развитие КФХ «АГРОСТАРТАП»</p>	<p>Максимальный размер - 6 млн рублей (с учетом внесения части средств гранта в неделимый фонд СПоК) на развитие КРС,</p> <p>5 млн рублей на развитие КРС</p> <p>3 млн рублей – на иные виды деятельности</p>	<p>18 мес.</p>	<ul style="list-style-type: none"> Гражданин РФ КФХ или ИП, зарегистрированные в текущем финансовом году Регистрация на сельской территории или на территории сельской агломерации Не является или ранее не являлся получателями средств финансовой поддержки за исключением социальных выплат и выплат на организацию начального этапа предпринимательской деятельности), субсидий или грантов, а также гранта на поддержку начинающего фермера

Направление расходов:

1. Приобретение земельных участков
2. Разработка ПСД
3. Приобретение, строительство, ремонт и переустройство производственных и складских зданий
4. Подключение производственных объектов к инженерным сетям, в т.ч. автономным;
5. Приобретение с.х. животных, рыбопосадочного материала
6. Приобретение, строительство, ремонт, модернизация и(или) переустройство производственных и складских зданий, помещений, пристроек и сооружений, необходимых для производства, хранения и переработки сельскохозяйственной продукции, а также ограждений для с/х животных и многолетних насаждений;
7. Приобретение техники
8. Приобретение посадочного материала для закладки многолетних насаждений, в том числе виноградников
9. Приобретение снегоходов для КФХ занимающихся оленеводством и (или) мараловодством в субъектах относящихся к районам Крайнего Севера или приравненных к ним
10. Доставка и монтаж техники, оборудования для КФХ осуществляющих деятельность в субъектах относящихся к районам Крайнего Севера или приравненных к ним

В рамках ФП
«Акселерация субъектов
малого и среднего
предпринимательства»

Грант

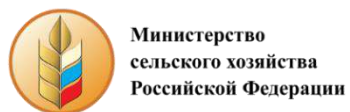

Министерство
сельского хозяйства
Российской Федерации

**Минсельхоз
России**

Вид продукта	Размер	Срок освоения	Примечание
Грант на реализацию проектов развития семейных ферм	30 млн рублей на все виды деятельности	24 месяца	<ul style="list-style-type: none"> КФХ или ИП, действующие более 12 месяцев с даты регистрации Регистрация на сельской территории или на территории сельской агломерации В КФХ – не менее 2 членов семьи ИП – сельскохозяйственный товаропроизводитель

Направление расходов:

1. Приобретение земельных участков
2. Разработка ПСД
3. Приобретение, строительство, ремонт и переустройство производственных и складских зданий
4. Подключение производственных объектов к инженерным сетям, в т.ч. автономным;
5. Приобретение с.х. животных, рыбопосадочного материала
6. Приобретение, строительство, ремонт, модернизация и(или)переустройство производственных и складских зданий, помещений, пристроек и сооружений, необходимых для производства, хранения и переработки сельскохозяйственной продукции, а также ограждений для с/х животных и многолетних насаждений;
7. Приобретение техники
8. Приобретение посадочного материала для закладки многолетних насаждений, в том числе виноградников
9. Приобретение снегоходов для КФХ занимающихся оленеводством и (или) мараловодством в субъектах относящихся к районам Крайнего Севера или приравненных к ним
10. Доставка и монтаж техники, оборудования для КФХ осуществляющих деятельность в субъектах относящихся к районам Крайнего Севера или приравненных к ним

В рамках ФП
«Акселерация субъектов
малого и среднего
предпринимательства»

Крестьянские (фермерские) хозяйства

Кредит

РоссельхозБанк

1/2

Вид продукта	Срок	Ставка	Примечание
Стань фермером!	До 120 месяцев	от 1 до 5%*	<ul style="list-style-type: none"> - Целевое использование соответствует ФП «Создание системы поддержки фермеров и развитие сельской кооперации». - Предусмотрена возможность предоставления кредита до получения клиентом средств гранта «Агростартап». - Ускоренная процедура принятия решения – не более 10 рабочих дней - Возможность покрытия кредита средствами гранта «Агростартап»
«Микро_АПК» проведение сезонных работ	до 18 месяцев	от 1 до 5%*	<ul style="list-style-type: none"> - Кредитование на цели, связанные с проведением сезонных работ; - в соответствии с перечнем, утвержденным Минсельхозом РФ; - в соответствии с требованиями Постановления Правительства РФ от 29.12.2016 г. № 1528.
Сезонный легкий На проведение сезонных работ	До 18 месяцев	от 1 до 5%*	<ul style="list-style-type: none"> - Сокращенный пакет документов; - Сокращенные сроки рассмотрения заявки; - Возможность предоставления беззалоговых / частично обеспеченных кредитов; - Увеличенный срок кредитования для отдельных отраслей АПК.
На проведение сезонных работ	До 18 месяцев	от 1 до 5%*	<ul style="list-style-type: none"> - Возможность получения кредита в размере до 10 месячных выручек; - Возможность принятия в залог только продукции будущего урожая; - Возможность установления индивидуального графика; - Принятие в залог биомассы рыбы; - Возможность кредитования вновь созданных КФХ/ИП.
Овердрафт На оплату платежных (расчетных) документов (покрытие кассовых разрывов)	До 12 месяцев	Устанавливается в соответствии с требованиями внутренних документов Банка.	<ul style="list-style-type: none"> - Возможность учета оборотов в других банках при установлении лимита овердрафта; - Сумма лимита овердрафта не ограничена (зависит от оборотов); - Срок погашения выданных траншей – до 90 календарных дней
Оборотный стандарт Пополнение оборотных средств	До 36 месяцев	от 1 до 5%*	<ul style="list-style-type: none"> - Возможность предоставления беззалоговых / частично обеспеченных кредитов

Используются все виды обеспечения, предусмотренные ГК РФ, включая гарантии АО "Корпорация "МСП"

Крестьянские (фермерские) хозяйства

Кредит

2/2

Вид продукта	Срок	Ставка	Примечание
<p>Кредит на приобретение земельных участков сельхозназначения под их залог</p> <p>Приобретение земельных участков из состава земель с/х назначения для целей организации на них производства, хранения и/или первичной переработки с/х продукции</p>	До 96 месяцев	Устанавливается в соответствии с требованиями внутренних документов Банка	<ul style="list-style-type: none"> - Длительные сроки кредитования – до 8 лет; - Отсрочка по погашению основного долга до 2 лет; - Только залог приобретаемых земельных участков; - При определении максимальной суммы кредита возможен учет будущих денежных потоков от бизнеса.
<p>Кредит под залог приобретаемой техники/оборудования</p> <p>Приобретение как новой, так и бывшей в употреблении техники и оборудования</p>	До 84 месяцев	от 1 до 5%*	<ul style="list-style-type: none"> - Только залог приобретаемой техники/оборудования; - Возможность кредитования без собственного участия клиента - Широкий перечень техники и оборудования, приобретаемых за счет кредита; - Отсрочка по погашению основного долга до 1 года; - Возможность формирования индивидуального графика погашения
<p>Кредит на приобретение молодняка с/х животных под их залог</p> <p>Приобретение молодняка с/х животных следующих видов – крупный рогатый скот, свиньи, лошади, овцы, козы</p>	До 60 месяцев	от 1 до 5%*	<ul style="list-style-type: none"> - Только залог приобретаемого молодняка сельскохозяйственных животных; - Отсрочка по погашению основного долга до 1 года; - Возможность приобретения молодняка у зарубежных поставщиков; - Возможность формирования индивидуального графика с учетом технологических особенностей ведения хозяйственной деятельности.

Залог приобретаемого имущества выступает в качестве единственного обеспечения по кредиту

* в рамках постановления Правительства РФ 1528 (программа льготного кредитования Минсельхоза России) и пр.

Крестьянские (фермерские) хозяйства

Кредит

Вид продукта	Размер	Срок	Ставка	Примечание
<p>Кооперация пополнение оборотных средств</p>	<p>1 млн – 500 млн рублей</p>	<p>до 3 лет</p>	<p>– от 9,5% Годовых* – 5% Годовых**</p>	<ul style="list-style-type: none"> - Получатели: с/х производственные и потребительские кооперативы (за исключением кредитных) и фермерские хозяйства - члены СПоКов; - Обеспечение в форме поручительства, а также: - Стандартные требования АО «МСП Банк» по залоговому обеспечению в объеме 70% от суммы кредита; - Инвестиционные цели: - Участие собственными средствами Заемщика в финансировании инвестиций - не менее 20% Дополнительно учитывать в расчете доли собственных средств: - - гранты институтов развития, полученные на реализацию данного проекта, при условии подтверждения их невозвратности на момент подачи заявки в Банк, вложенные инициатором в проект, в объеме не более 50% от размера необходимого собственного участия.
<p>Кооперация финансирование инвестиций</p>	<p>1 млн – 2000 млн рублей</p>	<p>до 10 лет</p>		

* в рамках Постановления Правительства РФ 1764 (программа льготного кредитования Минэкономразвития России)

** в рамках Постановления Правительства РФ 1528 (программа льготного кредитования Минсельхоза России) и пр.

Крестьянские (фермерские) хозяйства

ЛИЗИНГ

Вид продукта	Размер	Аванс	Срок	Ставка	Примечание	
Сельхоз- кооперация. Создание	От 2,5 до 10 млн рублей	От 10%	от 13 до 84 месяцев	6 % - российское оборудован ие	Лизингополучатель является фермером- членом сельскохозяйственного кооператива, зарегистрированного не более 12 месяцев назад по состоянию на дату обращения в РЛК при наличии поручителя (ЮЛ/ИП), осуществляющий свою деятельность более 12 месяцев	До 10% от стоимости предметов лизинга
			от 13 до 24 месяцев	8 % - иностранное оборудован ие		До 60% от стоимости предметов лизинга
Сельхоз- кооперация. Развитие	От 2,5 до 50 млн рублей	От 10%	от 13 до 84 месяцев	6 % - российское оборудовани е	Лизингополучатель является фермером- членом сельскохозяйственного кооператива, зарегистрированного более 12 месяцев назад по состоянию на дату обращения в РЛК	Выкупная стоимость до 10% от стоимости предметов лизинга
			от 13 до 24 месяцев	8 % - иностранное оборудовани е		Выкупная стоимость до 60% от стоимости предметов лизинга

Региональные
лизинговые
компании

Возможно
поручительство
во РГО

👍 [Список лизинговых
компаний на стр.13](#)

Крестьянские (фермерские) хозяйства

ЛИЗИНГ

Вид продукта	Размер	Срок	Удорожание	Примечание
<p>Приобретение техники</p>	<p>Исходя из потребности лизингополучателя и его финансового состояния</p> <p>Приобретение техники – аванс от 0 %</p> <p>Приобретение оборудования – аванс от 20%</p>	<p>соответствует сроку полезного использования имущества (до 7 лет)</p>	<p>от 3 %</p>	<ul style="list-style-type: none"> - Сельскохозяйственная техника и оборудование для проведения полевых работ - Средства производства для обновления производственной базы кооперативных хозяйств - Автотехника сельхозназначения

Обеспечение не требуется

Крестьянские (фермерские) хозяйства

Кредит

Вид продукта	Срок	Ставка	Примечание
Оборотное кредитование:			
Оборотный кредит, в т.ч. на проведение сезонных работ	До 36 месяцев	от 1 до 5%* до 7,25%**	<ul style="list-style-type: none"> - До 5 млн. руб. выдача за 3 дня по 3 документам. - Отсутствует плата за предоставление кредита - Возможность принятия в залог продукции будущего урожая - Возможность установления индивидуального графика - Возможность кредитования вновь созданных КФХ/ИП - Возможность оформления в залог ТМЦ до 100% от требуемого объема обеспечения - Возможность предоставления необеспеченных кредитов до 100% - Возможность установления индивидуального графика погашения с учетом сезонности бизнеса
Овердрафтный кредит На оплату платежных (расчетных) документов (покрытие кассовых разрывов)	До 12 месяцев	Устанавливается индивидуально	<ul style="list-style-type: none"> - Сумма лимита овердрафта зависит от оборотов по расчетным счетам - Увеличенный период непрерывного кредитования счета заемщика (до 90 дней) - Возможность учета оборотов в других банках при установлении лимита овердрафта
Рефинансирование кредитов сторонних банков	До 36 месяцев	от 1 до 5%*	<ul style="list-style-type: none"> - Рефинансирования оборотных кредитов, - Возможность предоставления дополнительного финансирования - Отсрочка погашения основного долга – до 6 месяцев - Возможность предоставления кредита под последующий залог имущества
Проектное финансирование			
Кредит на проект Финансирование новых видов деятельности	До 120 месяцев	От 1 до 5%*	<ul style="list-style-type: none"> - Длительные сроки кредитования на текущие цели - Финансирование как инвестиционных, так и оборотных целей - Возможность финансирования вновь созданных компаний - Реализация крупных проектов и амбициозных идей собственников бизнеса - Учет будущих финансовых потоков от нового вида деятельности
<p>* в рамках постановления Правительства РФ 1528 (программа льготного кредитования Минсельхоза России) и пр.;</p> <p>** в рамках постановления Правительства РФ 1764 (программа льготного кредитования Минэкономразвития РФ).</p>			

Снижение
ставки
на 1 % для
сельхоз-
кооперативов

Используются
все виды
обеспечения,
предусмотренн
ые ГК РФ,
включая
гарантии
АО
«Корпорация
«МСП»

Крестьянские (фермерские) хозяйства

Кредит

Вид продукта	Срок	Ставка	Примечание
Инвестиционное кредитование:			
Инвестиционный кредит Вложения во внеоборотные активы	До 180 месяцев*	от 1 до 5%* до 7,25%** годовых	<ul style="list-style-type: none"> - Отсрочка по погашению основного долга до 1 года - Досрочное погашение задолженности Заемщика/КГ перед лизинговыми компаниями - Приобретение доли в праве собственности на объект недвижимости не выделенной в натуре - Оплата страхования приобретаемого имущества - Возможность установления индивидуального графика погашения с учетом сезонности бизнеса - Широкий перечень техники и оборудования, приобретаемых за счет кредита - Отсрочка по погашению основного долга до 12 месяцев - Отсутствие необходимости предоставления дополнительного залога - Приобретение как новой, так и бывшей в употреблении техники и оборудования

Снижение ставки на 1 % для сельхоз-кооперативов

Используются все виды обеспечения, предусмотренные ГК РФ, включая гарантии АО «Корпорация «МСП»»

В Банке действуют предодобренные предложения для широкого круга клиентов!!!

* в рамках постановления Правительства РФ 1528 (программа льготного кредитования Минсельхоза России) и пр.;
** в рамках постановления Правительства РФ 1764(программа льготного кредитования Минэкономразвития РФ).

Гарантии

Вид продукта	Размер	Срок	Ставка	Примечание
Поручительства и независимые гарантии***	<p>До 25 млн рублей (по заявлению заемщика)****</p> <p>До 100 млн рублей (по заявлению заемщика)*****</p>	Устанавливаются РГО самостоятельно и отражаются в заключаемых договорах поручительства и (или) независимой гарантии	от 0,5% до 3% от суммы предоставляемого поручительства и (или) независимой гарантии	- распространяется на сельскохозяйственные кооперативы, включенные в Единый реестр субъектов МСП

Региональная гарантийная организация (РГО)

*** в соответствии с приказом Министерства экономического развития РФ от 28 ноября 2016 г. № 763 «Об утверждении требований к фондам содействия кредитованию (гарантийным фондам, фондам поручительства) и их деятельности»;

**** 25 млн. рублей, но не более 10% гарантийного капитала РГО, для РГО с гарантийным капиталом менее 700 млн. рублей;

***** 10% гарантийного капитала РГО, но не более 100 млн. рублей, для РГО с гарантийным капиталом свыше 700 млн. рублей.

Крестьянские (фермерские) хозяйства

Гарантии

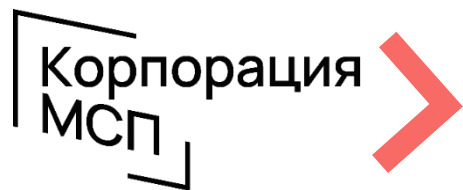

Один из механизмов
получения
гарантийной
поддержки

Вид продукта	Размер	Срок	Ставка	Примечание
Прямая гарантия для инвестиций, пополнения оборотных средств, согарантия для сельскохозяйственных кооперативов	50 % от суммы основного долга по кредиту (75% по согарантии)	184/ 52 мес.	0,75 % от суммы гарантии 0,5 % в сумме гарантии до 50 млн рублей	<ul style="list-style-type: none"> - включен в Единый реестр субъектов МСП. - для сельскохозяйственных кооперативов и их членов, осуществляющих производство и реализацию сельскохозяйственной продукции. - не распространяется на СКПК. - Согарантия совместно с РГО.
Прямая гарантия для лизинга	20 % от стоимости предмета лизинга, но не более 20 млн рублей	60 мес.	0,75 % от суммы гарантии	<ul style="list-style-type: none"> - включен в Единый реестр субъектов МСП. - авансовый платеж по лизингу: не менее 10% для автомобилей российского производства (сборки); не менее 20 % от стоимости оборудования и КРС. - предмет лизинга – автомобили российского производства (сборки), оборудование и КРС специализированных мясных пород, выращенный в Российской Федерации в целях разведения
Прямая гарантия для лизинга в сфере сельского хозяйства	20 % от стоимости предмета лизинга, но не более 20 млн рублей	84 мес.	0,75 % от суммы гарантии	<ul style="list-style-type: none"> - включен в Единый реестр субъектов МСП; - предметом лизинга может выступать сельскохозяйственная техника, автотехника и оборудование, племенные животные и крупный рогатый скот специализированных мясных пород, выращенный в Российской Федерации в целях разведения; - авансовый платеж по лизингу - не менее 15% от стоимости предмета лизинга
Без повторного андеррайтинга	не более 50% от суммы кредита, до 100 млн рублей			<ul style="list-style-type: none"> - Предоставление гарантий и поручительств субъектам МСП осуществляется только на основе оценки кредитного риска, проведенного банком-партнером - Сокращение количества документов и срока рассмотрения заявок на предоставление гарантии с 1 до 3 рабочих дней <p>Список банков, подключенных на настоящий момент к Механизму: ПАО Сбербанк, Банк ВТБ (ПАО), ПАО Промсвязьбанк, АО Россельхозбанк, ПАО АК БАРС БАНК, ПАО Банк ЗЕНИТ, ПАО ФК Банк Открытие, АО Банк Интеза</p>

Получить консультацию по мерам поддержки

Заявка на консультацию по поддержке в сфере АПК

 ПОРТАЛ БИЗНЕС-НАВИГАТОРА МСП
 Рекомендованные продукты
Все продукты
Горячая линия 8 800 100 1 100
К нам присоединились 3 4 3 8 7 8 0

Портал Бизнес-навигатора МСП \ Заявка на консультацию по поддержке в сфере АПК

[← Назад](#)

Заявка на консультацию по поддержке в сфере АПК

ИНН юридического лица или индивидуального предпринимателя *

Наименование организации *

Email организации для ответа *

Контактный телефон организации *

Консультация по какому виду поддержки Вам необходима *

Дополнительный комментарий

Даю согласие на передачу и обработку данных для целей реализации функций АО "Корпорация "МСП", предусмотренных 209-ФЗ *

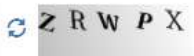
Код на картинке * 

Отправить

На Портале Бизнес-навигатора МСП можно отправить заявку для **получения консультаций и информационных материалов** по любым видам поддержки.

Переход на сервис также доступен через <https://agro-coop.ru/salesproducts>

Обратная связь для предпринимателей

1

заявите о существующих проблемах и барьерах ведения предпринимательской деятельности

2

подайте заявку на участие в онлайн и офлайн встречах с представителями региона и Корпорации МСП

fb

@corpmsp.ru

vk

@mspcorp

inst

@corpmsp

tg

@corpmspof

федеральная корпорация
по развитию малого и среднего
предпринимательства

Акционерное общество «Федеральная корпорация по развитию малого и среднего предпринимательства»

Москва, Славянская площадь, д. 4, стр. 1, тел. +7 495 698 98 00,
info@corpmsp.ru

АО «Корпорация «МСП» –
www.corpmsp.ru

АО «МСП Банк» – www.mspbank.ru

Портал Бизнес-навигатора МСП –
www.smbn.ru

Навигатор по мера поддержки сельхозкооперации –
www.agro-coop.ru

Буклет «Комплекс мер поддержки
сельскохозяйственных кооперативов и фермеров членов
сельскохозяйственных кооперативов»