

Меры поддержки для семей участников СВО



#соцразвитие43

Тел. 122 (кнопка 2)



СОЦИАЛЬНОЕ
РАЗВИТИЕ

100% компенсация стоимости обучения в ВУЗе для детей военнослужащих

Условия предоставления

- ◆ Компенсация предоставляется независимо от возраста ребенка
Право имеют родные дети участника СВО
- ◆ На дату зачисления ребенок должен быть зарегистрирован в Кировской области
- ◆ Ребенок не принят на обучение в пределах специальной квоты в соответствии с Указом Президента РФ от 09.05.2022 №268
- ◆ Данная компенсация распространяется только на федеральные вузы, расположенные в Кировской области

Куда обратиться?

В управление социальной защиты населения после зачисления в вуз.
Телефон: 32-13-51



Компенсация до 100 000 руб за газификацию

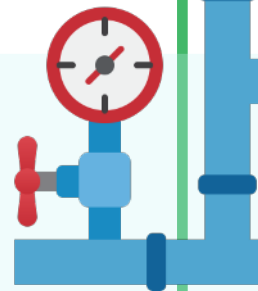

Компенсация предоставляется участникам СВО; супругам; совершеннолетним детям; родителям (без подтверждения дохода)

Условия предоставления

- ◆ Домовладение включено в пообъектный план-график догазификации Кировской области
- ◆ Выполнено фактическое присоединение домовладения и бытового газоиспользующего оборудования к сети газораспределения населенного пункта
- ◆ Заявитель проживает в домовладении и зарегистрирован в нем по месту жительства,

Куда обратиться?

В управление социальной защиты по месту жительства либо в МФЦ,
телефон для справок: 32 - 13 - 51

Компенсация платы за присмотр и уход за ребенком в дошкольной образовательной организации

Кому предоставляется?

Детям участника СВО, в том числе детям супруги, не усыновленным и не находящимся под опекой, но проживающие с участником СВО

- ◆ Компенсация предоставляется ежемесячно
- ◆ Предоставление компенсации понесенных расходов в размере 100% за вычетом компенсации родительской платы

Куда обратиться?

В орган социальной защиты населения по месту жительства либо к заведующей детским садом



Бесплатное горячее питание в школе

Кому предоставляется?

Детям участников СВО, в том числе детям супруги, не усыновленным и не находящимся под опекой, но проживающим с участником СВО

- ◆ При обучении в первую смену – предоставляется завтрак,
при обучении во вторую смену – предоставляется обед

- ◆ Детям, которые находятся на домашнем обучении, предоставляется компенсация стоимости питания ребенка

Куда обратиться?

К директору школы с заявлением



Предоставление бесплатных услуг дополнительного образования

Кому предоставляется?

Детям участников СВО, в том числе детям супруги, не усыновленным и не находящимся под опекой, но проживающим с участником СВО

- ◆ Для получения данной меры поддержки достаточно предъявить удостоверение руководителю организации дополнительного образования

Куда обратиться?

В ближайшем отделении МФЦ оформить удостоверение на получение мер дополнительной социальной поддержки для членов семьи военнослужащего.



Бесплатное посещение концертов, спектаклей, выставок, фестивалей

Кому предоставляется?

- Несовершеннолетним детям (в том числе опекаемым, усыновленным и пасынкам (падчерицам) и лицу, которое их сопровождает
- Родителям участника СВО



Бесплатное посещение концертов, спектаклей, выставок, фестивалей, конкурсов, смотров, проводимых муниципальными учреждениями культуры

Куда обратиться?

С удостоверением из МФЦ в билетную кассу учреждения, подведомственного министерству культуры Кировской области.

При наличии свободного места кассир выдаст билет с нулевой стоимостью

Бесплатное посещение услуг физкультурно-спортивных мероприятий или секций

Кому предоставляется?

Несовершеннолетним детям (в том числе опекаемым, усыновленным и пасынкам (падчерицам))

- ◆ Физкультурно-спортивные организации, подведомственные региональному министерству спорта и туризма.

Куда обратиться?

В ближайшем отделении МФЦ оформить удостоверение на получение мер дополнительной социальной поддержки, с удостоверением лично обратиться к директору учреждения.



Предоставление твёрдого топлива

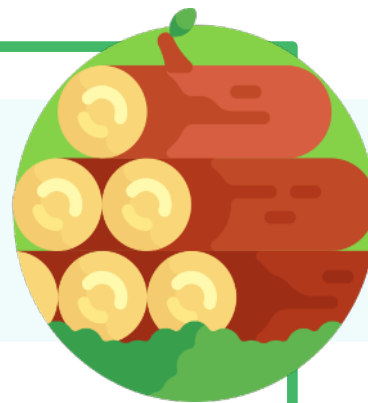

Кому предоставляется?

- Супругам или несовершеннолетним детям, в том числе опекаемым, усыновленным и пасынкам (падчерицам), совместно проживающим с участником СВО
- Родителям участника СВО (независимо от совместного проживания с участником СВО)

Обеспечение единовременно в 2023 году
◆ твердым топливом из расчета 10 куб.м.
на одно жилое помещение

Куда обратиться?

В администрацию муниципального образования по месту жительства

Ежемесячная денежная компенсация на уплату взноса за капитальный ремонт

Кому предоставляется?

- Супругам или несовершеннолетним детям, в том числе опекаемым, усыновленным и пасынкам (падчерицам), совместно проживающим с участником СВО
- Родителям участника СВО (независимо от совместного проживания с участником СВО)

- ◆ Компенсация предоставляется ежемесячно
- ◆ Размер компенсации составляет фактические затраты

Куда обратиться?

В орган социальной защиты населения
Или в МФЦ по месту жительства



Предоставление социальных услуг членам семей участников СВО в организации социального обслуживания

◆ Внеочередной прием в организацию социального обслуживания Кому предоставляется?

- Супруге (супругу)
- Несовершеннолетним детям
- Детям старше 18 лет, ставшими инвалидами до достижения ими 18 лет; детям в возрасте до 23 лет, обучающимся в образовательных организациях по очной форме обучения
- Иным лицам, находящимся на иждивении участника СВО

◆ Бесплатное социальное обслуживание на дому и в полустационарной форме Кому предоставляется?

- Супруге (супругу), воспитывающей(ему) ребенка-инвалида
- Членам семьи, являющимся гражданами пожилого возраста или инвалидами 1, 2 группы: супруге, совершеннолетним детям, ставшими инвалидами до 18 лет; детям в возрасте до 23 лет, обучающимся в образовательных организациях по очной форме обучения; родителям; опекунам (попечителям); иным лицам, находящимся на иждивении участника СВО

Куда обратиться?

В центр социального обслуживания населения
по месту жительства **Тел. 8 800 201 21 09**



Оказание услуг в области содействия занятости населения

Кому предоставляется?

Супруге, детям, родителям участника СВО

- ◆ Содействие в трудоустройстве
- ◆ Оказание содействия в профессиональной ориентации
- ◆ Содействие в профессиональном обучении и дополнительном профессиональном образовании

Куда обратиться?

В центры занятости населения по месту жительства или по телефону горячей линии



8-922-905-72-82



#соцразвитие43

Оказание медицинской помощи

Кому предоставляется?

Участнику СВО, его супруге, детям, родителям

Оказание медицинской помощи, реабилитации, санаторно-курортное лечение, психолого- психиатрическая помощь

Куда обратиться?

8 800 222 17 32 — круглосуточный телефон доверия Центра психиатрии и психического здоровья для оказания психологической и психиатрической помощи для участников СВО

8(8332) 40-80-22 — круглосуточная горячая линия Кировского областного хосписа по вопросам назначения и выписки обезболивающих препаратов

8(8332) 64-89-97 — Горячая линия по вопросам оказания медицинской помощи Кировского областного госпиталя для ветеранов войн

8(8332) 45-53-70 — Круглосуточная горячая линия Кировского наркологического диспансера



Бесплатный проезд на автомобильном транспорте общего пользования

Кому предоставляется?

Участникам СВО, находящимся в отпуске

Условия предоставления

Бесплатный проезд:

- при наличии автоматизированной системы оплаты проезд осуществляется по транспортной карте
- при отсутствии автоматизированной системы оплаты - при предъявлении отпускного билета

Куда обратиться?

В г. Кирове: «ЦДС», ул. Пятницкая, д. 2А

МФЦ «Мои документы» по месту жительства

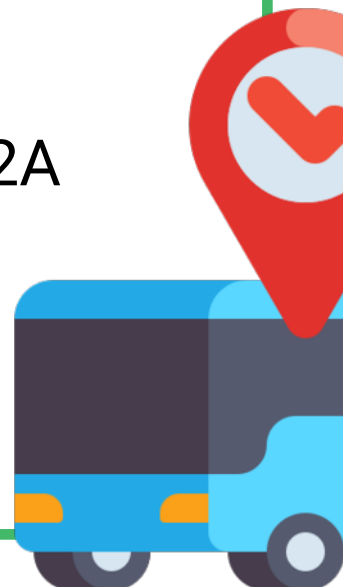

Бесплатный проезд на автомобильном транспорте общего пользования

Кому предоставляется?

- Супругам, несовершеннолетним детям (в том числе опекаемые, усыновленные и дети супругов, проживающие совместно с участником СВО)
- Детям участников СВО старше 18 лет, если они стали инвалидами до достижения ими указанного возраста
- Детям участников СВО, обучающихся по очной форме обучения в расположенных на территории Кировской области образовательных организациях среднего профессионального или высшего образования, - в учебный период (сентябрь- июнь) до окончания обучения, но не более чем до достижения ими возраста 23 лет
- Родителям участника СВО
- Опекунам (попечителям), воспитывавшие участника СВО до 18 лет



Бесплатный проезд:

- при наличии автоматизированной системы оплаты проезд осуществляется по транспортной карте;
- при отсутствии автоматизированной системы оплаты - при предъявлении удостоверения, выданного в МФЦ

Куда обратиться?

В г. Кирове: «ЦДС», ул. Пятницкая, д. 2А

МФЦ «Мои документы» по месту жительства

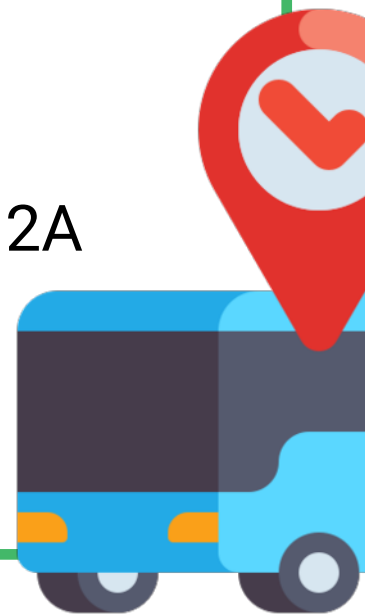

Предоставление санаторно-курортного лечения (отдыха) для участника СВО и членов его семьи

Кому предоставляется?

Участнику СВО

Условия предоставления:

- ◆ Отдых будет предоставляться на основании Сертификата в течение 2023 года
- ◆ Сертификат дает право отдохнуть в санаториях Кировской области
- ◆ Участник СВО может вписать в Сертификат свою супругу и несовершеннолетних детей, в том числе неусыновленных детей и не находящихся под его опекой, но проживающих совместно с ним, а также совершеннолетних детей, получивших инвалидность до 18 лет.
- ◆ Использовать его можно будет на период от 2 до 10 календарных дней

Куда обратиться?

В управление социальной защиты по месту жительства, либо пребывания, либо фактического проживания (регистрация должна быть в Кировской области)

Телефоны для консультации:

122 (кнопка 2), 32-13-51, 67-86-62

Подробная информация
и список санаториев
Сканируйте QR - код

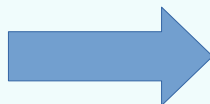



ООО Санаторий «Авитек»

Кировская область,
г. Киров, ул. Северная
Набережная, д. 3

<https://www.medavitek.ru/>



ООО «Санаторий-профилакторий «Перекоп»

Кировская область, Кирово-Чепецкий район, п. Перекоп

<https://sp-perekop.ru/>



ФБУ Центр реабилитации СФР «Вятские Увалы»

Кировская область, Кирово-Чепецкий район, с. Бурмакино

<http://www.vyatuval.ru/>



ООО «Санаторий «Лесная новь» им. Ю.Ф. Янтарева»

Кировская область, Куменский район, пгт Нижнеивкино

<https://www.lesnov.info/>



АО «Санаторий «Митино»

Кировская область,
Слободской район, д. Митино

<http://www.san-mitino.ru/>



ООО «Радуга» Санаторий-профилакторий

Кировская область,
Кирово-Чепецкий район,
д. Катаевцы

<https://radugakch.ru/>

Компенсация расходов на оплату санаторно-курортного лечения однократно в 2023 или 2024 году

Кому предоставляется?

- ◆ родители участников СВО
- ◆ опекуны (попечители), воспитывавшие участников СВО до достижения ими совершеннолетия

Условия:

- ◆ Сумма компенсации по фактически понесенным расходам, но не более 15 000 рублей
- ◆ Отдохнуть можно в любых санаторно-курортных организациях, расположенных в Кировской области и в других регионах РФ
- ◆ Для компенсации необходимы: договор на санаторно-курортное лечение (договор должен быть заключен после вступления в силу постановления), документ, подтверждающий оплату, после проведенного отдыха.

Куда обратиться?

В управление социальной защиты по месту жительства, либо пребывания, либо фактического проживания (регистрация должна быть в Кировской области)

Телефоны для консультации:

122 (кнопка 2), 32-13-51, 67-86-62

Подробная информация
и список санаториев
Сканируйте QR - код



Как получить удостоверение для родственников участника СВО?

Кому предоставляется?

Супруге, детям, родителям участника СВО
Удостоверение выдается сразу

- ◆ Заявление установленного образца (заполняется непосредственно в МФЦ)
- ◆ Документ, удостоверяющий личность заявителя (паспорт)
- ◆ Документ, подтверждающий родство с участником СВО
- ◆ Справка военного комиссариата, подтверждающая факт участия в СВО
- ◆ Фотография 3x4
- ◆

Куда обратиться?

В МФЦ по месту жительства
телефон 8-800-707-43-43

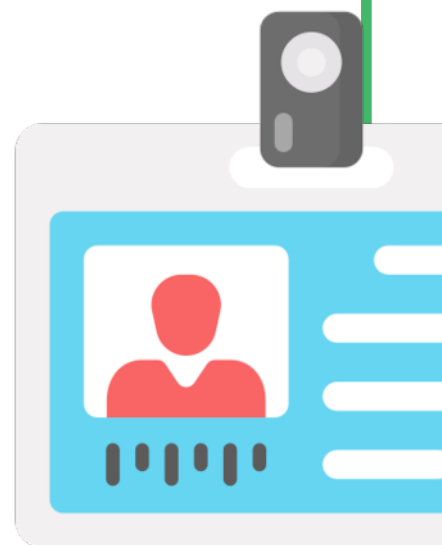

#соцразвитие43

Компенсация расходов по замене неисправного бытового газоиспользующего оборудования, а также по установке и подключению нового

Кому предоставляется?

Супруге участника СВО, его несовершеннолетним детям и родителям. При этом супруг (супруга) и несовершеннолетние дети должны проживать совместно с участником СВО и быть зарегистрированными в этом жилом помещении. Родители могут проживать отдельно.



Получить компенсацию можно на обслуживание или замену внутриквартирного и внутридомового газового оборудования – **газовых плит и газовых варочных панелей, газовых водонагревателей, колонок (или бойлеров косвенного нагрева)**. В размере фактически понесенных расходов, но не более 15 т.р. за каждый вид газового оборудования

Куда обратиться?

Прием заявлений осуществляется в управлениях социальной защиты населения по месту жительства или пребывания или МФЦ.

Компенсация расходов по техническому обслуживанию бытового газоиспользующего оборудования

Кому предоставляется?

Супруге участника СВО, его несовершеннолетним детям и родителям. При этом супруг (супруга) и несовершеннолетние дети должны проживать совместно с участником СВО и быть зарегистрированными в этом жилом помещении. Родители могут проживать отдельно.



Предоставляется **однократно в размере фактически понесенных расходов** на основании предоставленных чеков об оплате в 2023 году расходов по техническому обслуживанию.

Куда обратиться?

Прием заявлений осуществляется в управлениях социальной защиты населения по месту жительства или пребывания или МФЦ.

[#соцразвитие43](#)

Социальное обслуживание



Внеочередной прием в организации социального обслуживания, подведомственные министерству социального развития Кировской области, предоставляющие социальные услуги в стационарной форме, в полустационарной форме, **внеочередное обслуживание организациями социального обслуживания**, предоставляющими социальные услуги в форме социального обслуживания на дому



Снижение максимального размера платы за предоставление социальных услуг в стационарной форме с 75% до 50% от среднедушевого дохода для родителей участника СВО

Куда обратиться?

Обратиться к директору организации социального обслуживания населения

#соцразвитие43



СОЦИАЛЬНОЕ
РАЗВИТИЕ

Социальный военный контракт

Правительство Кировской области в лице _____
действующей (действующего) на основании подпункта 9–2.3 пункта 1
Правительства Кировской области от 07.10.2022 № _____
дополнительной социальной поддержке отдельных категорий граждан
одной стороны, и _____
(фамилия, имя, отчество (последнее – при наличии)
являющаяся (являющийся): _____
(указывается категория, предусмотренная подпунктом 9–2.2
Правительства Кировской области от 07.10.2022 № 54-П «О до-
полнительной социальной поддержке отдельных категорий граждан», к
которой от-
носящаяся (относящийся) к _____
заключающее социальный военный контракт
именуемая (именуемый) _____
(указывается «Получатель» – если лицо, заключающее социальный военный воен-
ный воен-
является участником специальной военной операции или членом его семьи, или членом
его семьи, или членом его семьи, или членом его семьи, или членом его семьи, или членом его семьи,
только в своих интересах либо в своих интересах и в интересах участника
специальной военной операции и (или) члена (членов) его семьи. «Пред-
ставитель» _____
заключающее социальный военный контракт, является законным представителем
законным представителем участника специальной военной операции и (или) родителем
(родителем) _____
члена (членов) его семьи) _____
закрывающая (закрывающий) настоящий социальный военный воен-
ный воен-
(далее – контракт) _____
(указывается в своих интересах либо в своих интересах и в интересах участника
специальной военной операции или членом его семьи, или членом его семьи, или членом его семьи,
следующим образом: _____
представителем участника специальной военной операции и (или) родителем
(родителем) _____
члена (членов) семьи участника специальной военной операции и (или) члена (членов) его семьи)
(указывается в интересах которого заключен контракт его родителей (законных пред-
ставителей) _____
именуемая (именуемый, именуемые) _____
(указывается «представляемое лицо» или «представляемые лица» в случае
заключения в интересах участника специальной военной операции и (или)
семьи)

Тел. 122
(кнопка 2)



СОЦИАЛЬНОЕ
РАЗВИТИЕ

Социальный координатор

Для взаимодействия с участниками СВО
и членами их семей

Чем он может помочь?

- ◆ **Индивидуальное решение вопросов:**

Образования

Социального обеспечения

Бытовых и коммунальных услуг

Здравоохранения

- ◆ **Консультационная
помощь по возникающим
вопросам**

- ◆ **Психологическая
поддержка**



Тел. 122 (кнопка 2)



Для чего нужно заключить социальный военный контракт?

- ◆ Для определения права на дополнительные меры социальной поддержки для участников СВО и их родственников
- ◆ Для постоянного социального сопровождения

Куда обратиться?





К своему социальному координатору, либо в управление социальной защиты по месту жительства, либо в комплексный центр социального обслуживания по месту жительства

Кто может заключить социальный военный контракт?

- ◆ Участник СВО
- ◆ Супруга участника СВО, в том числе в интересах несовершеннолетних детей
- ◆ Совершеннолетний ребенок участника СВО (лица старше 18 лет, имеющие инвалидность, и лица с 18-23 лет, обучающиеся по очной форме)
- ◆ Законный представитель несовершеннолетнего ребенка участника СВО
- ◆ Родители участника СВО



Какую помощь можно получить по социальному военному контракту?

-  Меры поддержки для участников СВО
-  Меры поддержки для членов семьи
-  Оказание медицинской помощи
-  Мероприятия по реабилитации людям с инвалидностью
-  Содействие в трудоустройстве

**Меры поддержки
участникам СВО**
Сканируйте QR-код



ТЕЛЕФОННЫЙ СПРАВОЧНИК

122 (кнопка 2)

Горячая линия помощи семьям
участников СВО

(88332) 32-13-51

Горячая линия по мерам социальной
поддержки

8 800 201 21 09

Горячая линия по вопросам
социального обслуживания

(88332) 67-86-62

Горячая линия министерства
социального развития Кировской
области

Телефон социального координатора
